

Já em vigor, mudança na cobrança do ICMS de remédios pode reduzir preços em até 10%

Agência Estadual de Notícias



Estimativa da Secretaria da Fazenda é de que cerca de 12 mil produtos tenham redução dos preços. Embora a mudança na base de cálculo comece a valer já nesta terça-feira (1º), reflexo nos preços deve começar a chegar às prateleiras das farmácias de forma gradual ao longo das próximas semanas.

Financiamentos do BRDE geram 10 mil empregos e R\$ 654 milhões ao PIB do Paraná

Agência Estadual Notícias



O estudo foi desenvolvido a partir do volume de liberações de recursos em 2022, quando o BRDE chegou a R\$ 3,94 bilhões em novos financiamentos. Considerando os estados de atuação da instituição (Paraná, Santa Catarina, Rio Grande do Sul e Mato Grosso do Sul), os investimentos apoiados pelo BRDE no Codesul criaram 46.304 novos postos de trabalho.

Dólar recua após melhora da nota de crédito do Brasil pela Moody's

CNN Brasil



O dólar recuava frente ao real nas negociações desta quarta-feira (2), à medida que investidores ainda digeriam a melhora na nota de crédito do Brasil pela Moody's e o aumento das tensões geopolíticas no Oriente Médio, enquanto aguardavam novos dados de emprego nos Estados Unidos.

IBGE: produção de bens de capital cai 4,0% em agosto ante julho e sobe 4,9% ante agosto de 2023

Bem Paraná



A produção da indústria de bens de capital caiu 4,0% em agosto ante julho, informou o Instituto Brasileiro de Geografia e Estatística (IBGE). Na comparação com agosto de 2023, o indicador avançou 4,9%. Os dados fazem parte da Pesquisa Industrial Mensal - Produção Física (PIM-PF). No acumulado em 12 meses, houve redução de 0,6% na produção de bens de capital.

Darci Piana destaca turismo paranaense a empresários do transporte de passageiros

Agência Estadual de Notícias

O governador em exercício Darci Piana participou nesta terça-feira (1º) de um evento com dezenas de empresários do setor de transporte rodoviário de passageiros em Curitiba. Durante o encontro, no Graciosa Country Club, ele falou sobre os investimentos que o Governo do Estado tem feito para alavancar o turismo e melhorar as condições das rodovias que cortam o Paraná, dois assuntos que afetam diretamente o segmento e geram interesse de seus representantes.

“Temos investido forte para atrair turistas de outros estados e de países vizinhos para o Paraná, com campanhas publicitárias, melhoria das condições de recepção aos turistas e grandes obras, como a revitalização da orla de Matinhos, a construção da ponte de Guaratuba e a ampliação do Aeroporto de Foz do Iguaçu, por exemplo”, citou o governador em exercício.

Piana também lembrou que, em 2019, o Governo do Estado transformou a antiga Televisão Educativa na TV Paraná Turismo. “Uma emissora focada totalmente na difusão dos atrativos e eventos turísticos paranaenses para o grande público”, disse.

Há menos de um mês, a Secretaria de Estado da Comunicação publicou um edital que prevê a maior aquisição de transmissores da história da TV. Com investimento de até R\$ 4,4 milhões, os novos aparelhos vão ex-



pandir e melhorar a qualidade do sinal digital da emissora.

Em 2023, o turismo do Paraná cresceu 10% segundo dados do Instituto Brasileiro de Geografia e Estatística (IBGE). O índice marcou o terceiro ano seguido de alta do setor no Estado após a pandemia, que havia prejudicado fortemente as empresas do ramo em 2020. Entre os estados, o desempenho do turismo paranaense ficou em quarto lugar, atrás apenas de Minas Gerais (15%), Rio de Janeiro (11,5%) e Bahia (11,4%).

Com os investimentos estaduais e privados feitos para a atração de novos turistas nacionais e internacionais, as empresas do setor, que incluem o transporte rodoviário de passageiros, foram responsáveis pela

criação de 6.728 empregos com carteira assinada no ano passado.

A tendência de crescimento permanece para 2024, com o Paraná registrando o segundo maior crescimento na recepção de turistas estrangeiros no Brasil no primeiro semestre deste ano. Ao todo, 507 mil viajantes de outros países chegaram ao Estado entre janeiro e junho. Essa movimentação intensa fez com que o turismo paranaense acumulasse uma alta de 5,4% nos sete primeiros meses de 2024, enquanto a média nacional variou apenas 1,3% no mesmo período.

RODOVIAS - As condições das rodovias são outro assunto que sempre

continua na próxima página

desperta o interesse dos empresários de transporte rodoviário de passageiros. Em seu discurso, Piana destacou que o Estado tem avançado com o novo pacote de concessão das rodovias estaduais e federais que cortam o Paraná.

Dos seis lotes previstos, dois já foram concedidos à iniciativa privada, que já trabalha em melhorias das estradas sob supervisão, enquanto outros dois tiveram a publicação dos editais aprovados pela Agência Nacional de Transportes Terrestres (ANTT) no início de setembro.

“São 3,3 mil quilômetros de rodovias que receberão mais de R\$ 60 bilhões em investimento para melhorias e ampliações que vão facilitar o

fluxo de veículos, o que também inclui os ônibus de passageiros, que terão condições melhores de operar em todo o território paranaense”, garantiu Piana.

Turismo do Paraná conquista prêmio de excelência em sustentabilidade na ABAV Expo

ENCONTRO - Chamado de “Tendências 2025”, o evento é promovido anualmente pela Federação das Empresas de Transporte de Passageiros dos Estados do Paraná e Santa Catarina (Fepasc) e está em sua 6ª edição. Além do governador em exercício, a abertura contou com a participação do presidente da Confederação Nacional do Transporte (CNT), Vander Costa.

Segundo o presidente da Fepasc, Felipe Busnardo Gulin, a presença do governador em exercício é importante para fortalecer o diálogo entre o poder público e o setor de transporte rodoviário de passageiros. “O foco dos nossos encontros é sempre no futuro do setor e ter o governador em exercício conosco facilita a nossa interlocução com o Governo do Estado”, disse.

A programação completa inclui ainda temas que podem impactar o setor, como os reflexos dos conflitos internacionais, mudanças climáticas e inovações tecnológicas, assim como políticas públicas e investimentos governamentais em infraestrutura e logística.

Presidente do Sinca PR participa da reunião da CBCGAL em Brasília (DF)

*Com informações da CNC.

No dia 27 de setembro, o presidente do Sinca PR, Luis Antonio Dias, participou da segunda reunião de 2024, da Câmara Brasileira do Comércio de Gêneros Alimentícios (CBCGAL), vinculada à Confederação Nacional do Comércio (CNC), em Brasília (DF). Representando a Fecomércio PR, Dias integra o grupo para discutir questões que impactam no setor.

A pauta central do encontro abordou a questão dos movimentadores de mercadorias. A gerente da Assessoria das Câmaras Brasileiras do Comércio e Serviços (ACBCS), Andrea Marins, moderou os debates. O coordenador da CBCGAL, Álvaro Luiz Bruzadin Furtado, detalhou a origem dessa categoria, regulamentada desde o início do século XX. "A intenção inicial era regulamentar os 'chapas', trabalhadores responsáveis pela carga e descarga de mercadorias nos armazéns. No entanto, a introdução do movimentador de mercadorias celetista durante a tramitação legislativa gerou complicações, dificultando a definição e aplicação da categoria", destacou Furtado.

A regulamentação tem sido objeto de debates ao longo dos anos, especialmente no que se refere às disparidades salariais entre os trabalhadores do comércio e os movimentadores de mercadorias.

Atualizações sobre o status das proposições em andamento pelas Assessorias Técnicas da CNC foram



Membros da Câmara

apresentadas, incluindo um panorama econômico elaborado pela Diretoria de Economia e Inovação (DEIN). Outro ponto em destaque foi a recente Portaria MTE nº 1.419, que estabelece novas diretrizes sobre o gerenciamento de riscos ocupacionais, incluindo fatores psicossociais que afetam o ambiente de trabalho. Essa regulamentação foi apresentada pela engenheira de segurança do trabalho e advogada da CNC, Bernadeth Macedo Vieira, e terá efeitos práticos a partir de 270 dias após sua publicação.

Felipe Miranda, assessor da Diretoria de Relações Institucionais (DRI) da CNC, enfatizou a importância da atuação da CNC em questões de saúde e segurança dos trabalhadores, especialmente os movimentadores de mercadorias. Ele destacou que a confederação tem sido ativa na discussão desses temas no Congresso Nacional, especialmente com parlamentares do setor produtivo, preocupados com legislações que possam transferir riscos excessivos para as empresas.



O presidente do Sinca PR, Luis Antônio Dias, durante o encontro em Brasília (DF)

Miranda também mencionou como o sistema confederativo do comércio já se antecipou ao criar estruturas que oferecem apoio aos trabalhadores. O Serviço Social do Comércio (Sesc) foi citado como um exemplo de iniciativa que ajuda a mitigar os efeitos adversos no ambiente de trabalho, incluindo aspectos relacionados à saúde mental.

continua na próxima página

Inteligência Artificial

Outro tema relevante abordado foi o uso da Inteligência Artificial no comércio de alimentos, apresentado pelo professor Sandro Benelli, da Fundação Getúlio Vargas (FGV). Ele enfatizou que a verdadeira oportunidade da IA reside em amplificar a inteligência humana, proporcionando experiências mais rápidas, personalizadas e eficientes para os consumidores.

Panorama Econômico

O economista-chefe da CNC, Felipe Tavares, apresentou um panorama da conjuntura econômica do Brasil para 2024, destacando os desafios que o setor enfrentará nos próximos meses. Ele projetou um crescimento

econômico de 2,9%, refletindo uma expectativa otimista, embora a inflação e o desemprego continuem como grandes preocupações.

Tavares também abordou a Ação Direta de Inconstitucionalidade (ADI) que a CNC ingressou no Supremo Tribunal Federal (STF) contra a Lei nº 14.790/2023, a chamada "Lei das Bets", que regulamenta apostas de cota fixa. A CNC argumenta que a nova legislação causa graves impactos sociais e econômicos e solicita a suspensão da lei até que o mérito seja julgado.

Um estudo da CNC revelou que, entre 2023 e 2024, os brasileiros gastaram aproximadamente R\$ 68 bilhões em apostas, representando 22% da renda disponível das famílias,

resultando em mais de 1,3 milhão de inadimplentes devido a cassinos online.

Acompanhamento Legislativo

Ao final da reunião, a DRI da CNC destacou os projetos de lei em tramitação no Congresso Nacional de interesse do setor:

- PL nº 2.874/2019: Trata da doação de alimentos por supermercados.
- PL nº 2.982/2022: Torna obrigatória a oferta de carrinhos de compra adaptados para pessoas com Transtorno do Espectro Autista.
- PL nº 1.118/2019: Obriga estabelecimentos a dispor de locais específicos para produtos da agricultura familiar.

Campo Mourão recebe Empreende Week em outubro

De 7 a 10 de outubro, Campo Mourão receberá o maior evento de ciência, tecnologia, inovação, empreendedorismo e negócios do Centro-Oeste do Paraná: o Empreende Week. Realizado desde 2017, a missão do evento é potencializar, com parcerias e conexões, um futuro mais inovador, inclusivo e sustentável, para Campo Mourão e região.

Nos quatro dias de eventos serão promovidas atividades e ações que mostrarão as possibilidades e ativos do ecossistema de inovação de Campo Mourão. Estão previstas quatro palestras com nomes nacionais e uma internacional; eventos setoriais e temáticos como o III Fórum Empresarial, o II Empreende Mulher, Investing Day, Finep Day e Setorial de Educação; diversas tendas, hackathons, exposição

de universidades, colégios, empresas, startups e instituições, competições e espaço gastronômico.



O Empreende Week é um evento gratuito, mas com vagas limitadas. Para ter acesso aos espaços é necessário realizar inscrição prévia pelo endereço

Medalhista da Wordskills está na final de concurso de confeitaria

Paulo Bedin, medalha de excelência na WorldSkills Lyon 2024, na ocupação de Cozinha, está na final do Concurso Soul Doce, promovido pela Barion, empresa que tem sede em Colombo, na Região Metropolitana de Curitiba. A fábrica é reconhecida como grande especialista nacional na produção de wafer e por suas combinações com chocolate, como o Tubetes.

“Minha relação com a confeitaria vem desde muito cedo. Sempre tive pessoas na família que cozinhavam muito bem e acabei me interessando. Durante o período de treinos para a Competição Senac de Educação Profissional e para a WorldSkills pude aplicar, trabalhar e evoluir muito o meu conhecimento sobre confeitaria”, contou Bedin.

O concurso visa incentivar a criatividade e o talento culinário dos participantes. Paulo está concorrendo ao



Paulo Bedin

lado de outros oito confeiteiros. Cada um precisou apresentar uma receita feita com produtos da marca. “Queremos proporcionar uma experiência completa aos nossos clientes, unindo descontos, interação e a chance de mostrar suas habilidades culinárias”, disse Fernanda Barion, diretora de Marketing da Barion.

O vencedor será conhecido na sexta-feira (4) em uma doce disputa na loja da Fábrica da Barion. As receitas serão avaliadas por um corpo de jurados formado por renomados confeitores de Curitiba e região. O vencedor será premiado com um voucher de R\$ 1 mil para ser usado em compras da loja, além do título de embaixador (a) da marca.

Circuito Sesc de Corridas: Inscrições abertas para as próximas etapas

Ainda dá tempo de participar do maior circuito de corridas do Paraná no mês de outubro. As próximas etapas do Circuito Sesc de Corridas serão em Paranavaí (13/10), Campo Mourão (19/10) e Rio Negro (27/10). Em todas as cidades, as provas são de corrida de 5 km e de 10 km; e Caminhada da Família na distância de 2,5 km.



Inscrições abertas no site:
www.sescpr.com.br/circuito

Em Paranavaí, as inscrições encerram na próxima sexta-feira (7/10). A largada das provas de corrida será às 7h30 e da caminhada às 8h30. O ponto de partida será na Av. Deputado Heitor Alencar Furtado 5530, Jardim Santos Dumont (em frente ao Hotel Shelton). Os inscritos nessa etapa devem retirar o kit atleta no sábado (12/10), no Sesc Paranavaí (Rua Édson Martins 1760, Jardim Ouro Branco), das 9h às 17h.

As inscrições para a etapa em Campo Mourão seguem até o dia 14/10. A prova será noturna, com a largada na Rua Brasil 1487- Centro; sendo a corrida às 18h30 e a caminhada às 19h30. A entrega do kit atleta será no Sesc Campo Mourão (Av. João Bento 2020, Centro), das 9h às 17h, no dia 18/10.

Em Rio Negro, as inscrições finalizam dia 21/10. A largada será no Sesc Rio Negro (Rua Marçal José Pereira 110, Estação Nova), às 7h30 para a corrida; e às 8h30 a caminhada. O kit atleta será entregue na unidade do Sesc, no dia 26/9, das 9h às 17h.

As etapas em Paranavaí e Campo Mourão têm promoção da RPC. Para efetivar a participação, os atletas devem apresentar atestado médico ou PAR-Q (Questionário de Prontidão para Atividade Física) comprovando aptidão física com validade do documento de no máximo 12 meses anteriores à data da realização da prova.

Infraestrutura

Todas as etapas do Circuito Sesc de Corrida contam com o percurso devidamente aferido e certificado pela Federação de Atletismo do Paraná. Os atletas contarão ainda com a infraestrutura do Sesc PR, com hidratação, alimentação e equipe médica.

Serão premiados com troféus do 1º ao 5º colocado na categoria geral masculina e feminina na prova de 5 km e de 10 km, assim como os primeiros colocados da categoria cadeirante masculina e feminina. Também subirão ao pódio os três primeiros lugares das categorias por idade/gênero. Todos os atletas que completarem

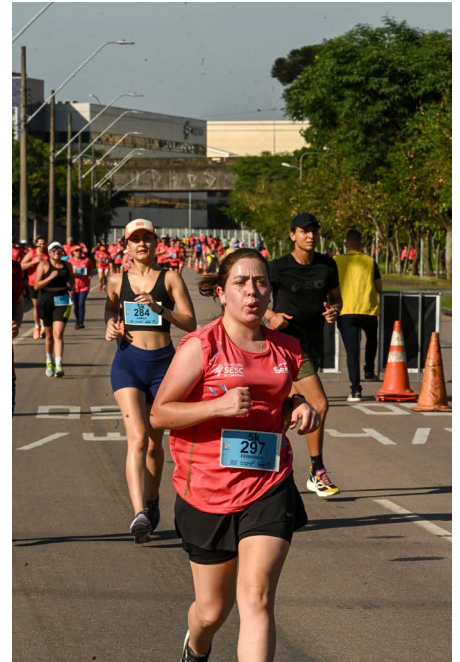

a prova dentro do prazo receberão medalhas de participação.

Serviço:
Circuito Sesc de Corridas



Inscrições no site

Valores: a partir de R\$25,00, sendo gratuita para cadeirantes e pessoas com deficiência.

Sesc Água Verde realiza vernissage de trabalhos de alunos do Laboratório Cultural



Na última sexta-feira (27), o Sesc Água Verde, em Curitiba, promoveu a abertura da Mostra de Arte dos alunos do Laboratório Cultural da unidade.

Vinte alunas, entre 30 e 87 anos, de 12 turmas dos cursos de Desenho, Pintura e de Modelagem com Argila expõem 84 trabalhos de aquarela, acrílico, desenhos em grafite, nanquim, cerâmica e quadros com técnicas de encáustica - que é a pintura com parafina.

“É muito bonito perceber que a mesma imagem é representada pelas artistas de diferentes maneiras, distintos modos de ver a mesma cena. Quando colocamos esses trabalhos na parede, ganham outra potência. Hoje é uma noite de celebração, de conversar com amigos,

família, mostrar os trabalhos, perguntar a opinião, e celebrar. Não tenha medo de expor. Você vai receber críticas, mas quando você expõe está fazendo o que é a razão da arte que é de conectar pessoas”, pontuou o orientador de Artes Visuais, Hudson Luiz Silverio Biscaia.

A artista Mayra, que ficou alguns minutos à distância, contemplando os trabalhos, compartilhou sua experiência com o desenho. “Eu gosto muito de fazer Ikebana, minha arte é o paisagismo. Tive aulas de desenho um tempo atrás, quando morava em Morretes, e agora, com o professor Hudson eu redescobri o desenho e estou adorando. Comecei com pintura, passei para o desenho. A minha aula é das quatro às seis da tarde, mas geralmente às duas horas eu já

estou aqui. É o meu tempo, o meu tempo de lazer”, compartilha a artista Mayra.

Para animar os artistas e seus convidados, a turma de Prática em Conjunto, com alunos que já tocam algum instrumento musical, com o orientador Eduardo Mutz Co, realizou apresentação musical, com clássicos do pop rock nos anos 70, 80 e 90.

As turmas de Desenho, Pintura e Modelagem com Argila são sistemáticas, ou seja, os alunos que quiserem se inscrever no decorrer do ano, desde que haja vagas, podem realizar a inscrição na Central de Relacionamento.

A exposição é gratuita e está aberta ao público até o dia 18 de outubro.

9 de outubro | 20h
TEATRO DO SESC DA ESQUINA

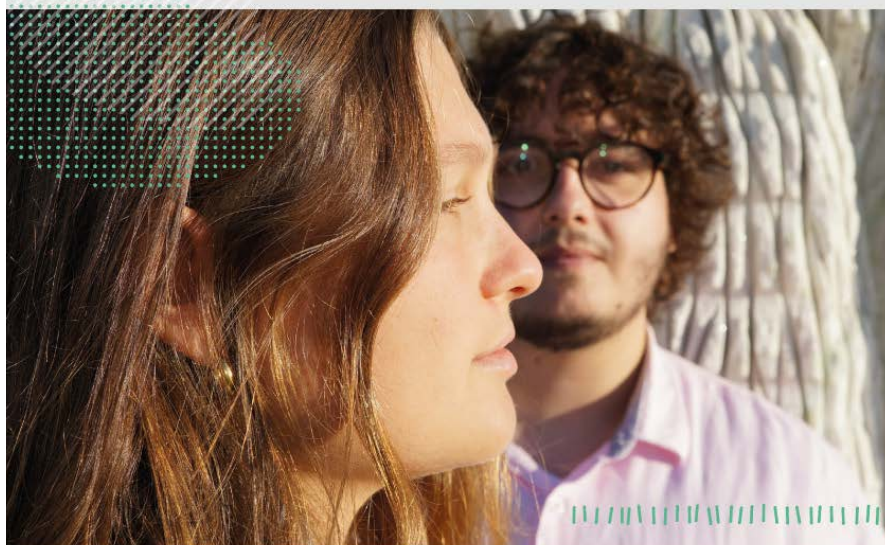

SESC
SONORO

ACONCÁGUA
com Nicole Ruju & Ney Souza

INTEIRA: R\$ 15,00 | MEIA-ENTRADA: R\$ 7,50 | TRABALHADOR DO COMÉRCIO: R\$ 5,00
OU INGRESSO SOLIDÁRIO: Doe 1kg de alimento não perecível para o Sesc Mesa Brasil.

Classificação livre
Informações na Central de Relacionamento da unidade.

TEATRO DO
SESC DA ESQUINA
Rua Visconde do Rio Branco, 969
Informações: (41) 3259-1350
www.sescpr.com.br



Sesc
Apresenta:

OSWALDO MONTENEGRO & ORQUESTRA

17 de outubro às 21h

Teatro Guaíra
Auditório Bento Munhoz da
Rocha Neto (Guairão)

Ingresso Solidário
Doação de 2 Kg de alimentos não perecíveis
Saiba mais em www.sescpr.com.br

Fecomércio PR
Sesc Senac IFPD

Sindicatos
Empresariais
do Comércio

Promoção:
Sesc RPC