

Adesão ao parcelamento do ICMS declarado no Simples Nacional encerra na sexta

Fonte: Agência Brasil

Opção é válida para contribuintes que adotam a DeSTDA, declaração usada nos regimes de substituição tributária, antecipação e diferencial de alíquotas entre estados. A opção pelo parcelamento foi regulamentada pelo Decreto nº 2.218/2023 e pode ser realizada até 29 de setembro.

Ministério lança o programa Conheça o Brasil, para incentivar o turismo doméstico

Fonte: Bem Paraná

O ministro do Turismo, Celso Sabino, apresenta nesta terça-feira (26.09), em Brasília, o Conheça o Brasil. A iniciativa tem como objetivo, incentivar que brasileiros conheçam os destinos turísticos do país. O lançamento ocorrerá no Ministério do Turismo e inicia as celebrações do Dia Mundial do Turismo, em 27 de setembro.

Quinto lote da restituição do Imposto de Renda vai injetar R\$ 101 milhões no Paraná

Fonte: Bem Paraná

O quinto lote de restituição do Imposto de Renda Pessoa Física (IRPF) 2023 está disponível para consulta. Esse lote contempla também restituições residuais de exercícios anteriores.

Copom prevê cortes de 0,5 ponto percentual na Selic nas próximas reuniões

Fonte: UOL

Copom (Comitê de Política Monetária) do Banco Central espera continuar reduzindo a taxa básica de juros, a Selic, em 0,5 ponto percentual nas próximas reuniões, conforme ata divulgada hoje.

Intenção de Consumo das Famílias (ICF) paranaenses tem estabilidade em setembro

ICF setembro-23	Paraná (Em pontos)	Variação Mensal	Variação Anual	Brasil (Em pontos)	Variação Mensal *	Variação Anual
Emprego Atual	128,4	-2,4%	-3,0%	125,9	0,1%	12,3%
Perspectiva Profissional	79,0	-3,1%	-8,8%	117,6	-2,0%	13,7%
Renda Atual	158,8	-0,1%	1,2%	120,1	0,3%	21,1%
Acesso ao crédito	83,1	2,9%	-8,5%	93,2	0,2%	9,1%
Nível de Consumo Atual	111,6	1,8%	4,2%	87,4	-0,2%	29,7%
Perspectiva de Consumo	76,6	1,0%	-10,1%	107,5	0,5%	33,3%
Momento para Duráveis	53,5	2,7%	14,9%	66,4	1,9%	54,9%
Índice	98,7	0,1%	-2,1%	102,6	0,0%	21,5%

A Intenção de Consumo das Famílias (ICF) paranaenses se manteve estável em setembro, após sucessivas quedas desde o início do ano. Com 98,7 pontos, o indicador aferido pela Confederação Nacional do Comércio de Bens, Serviços e Turismo (CNC) e Federação do Comércio de Bens, Serviços e Turismo do Paraná (Fecomércio PR), ficou novamente abaixo dos 100 pontos, indicando a insatisfação dos consumidores.

Os pontos de maior preocupação dos paranaenses são a segurança em relação ao emprego, que caiu 2,4% na variação mensal, e a perspectiva profissional, que baixou 3,1%, especialmente entre as famílias de menor poder aquisitivo. Na faixa de renda até dez salários mínimos a situação laboral atual reduziu 3% de agosto para setembro e a perspectiva de melhora salarial diminuiu 4,1%. Esse

perfil de consumidor avalia que sua renda atual está 0,8% menor em relação a agosto. Já entre as famílias de renda alta, os aspectos relacionados ao emprego cresceram 0,4% e a percepção profissional aumentou 0,6%, bem como a renda atual, que teve acréscimo de 2,9% na variação mensal.

Marcando 111,6 pontos, o nível de consumo atual cresceu 1,8% na comparação com agosto, e também em ambas as faixas de rendimentos, sendo que entre as famílias com renda até dez salários mínimos houve aumento de 1,5% e entre as famílias com renda acima deste patamar a alta foi de 3,2%.

Os demais componentes da ICF também tiveram elevação de agosto para setembro, mas as pontuações ainda estão abaixo do balizador de

100 pontos: o acesso ao crédito marca 83,1 pontos e teve crescimento de 2,9% e a perspectiva de consumo registra 76,6 pontos, com alta de 1%. Mesmo com majoração de 2,7%, o fator momento para duráveis possui a menor pontuação entre os subindicadores da pesquisa, com 53,5 pontos. Segundo 69,3% dos paranaenses este é um mau momento para a compra de bens duráveis, tais como eletrodomésticos, TV, som, etc.

A média nacional do indicador ficou estável, com 102,6 pontos, mantendo-se acima dos 100 pontos pelo segundo mês consecutivo. O Paraná está na 15ª posição no ranking da ICF, mas desde agosto está abaixo da média nacional.



[Clique aqui para ver a pesquisa completa.](#)



Confira a programação completa da Semana Literária

MOSTRA DE MÚSICA CIDADE CANÇÃO

FEMUCIC



ANO 44



REALIZAÇÃO:

Fecomércio PR
Sesc Senac IFPD

Sindicatos
Empresariais
do Comércio

Sesc 75
ANOS

APOIO:



PROMOÇÃO:

RPC

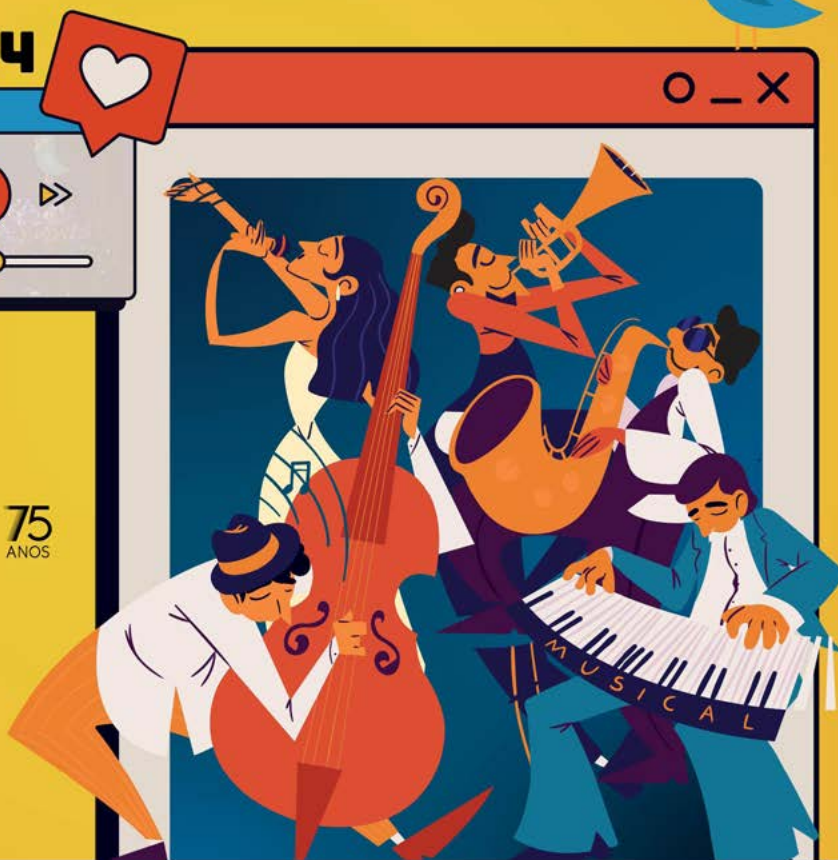

28 A 30/9/2023 - 20H - TEATRO SESC MARINGÁ

ENSINO MÉDIO INTEGRADO AO TÉCNICO SESC SENAC

TÉCNICO EM
INFORMÁTICA
PARA INTERNET
INTEGRADO AO
ENSINO MÉDIO

MATRÍCULAS ABERTAS!

Fecomércio PR
Sesc Senac IFPD

Sesc

Senac

