

Cresce o número de aprendizes no mercado de trabalho do Paraná, aponta Iparde

Agência Estadual de Notícias

De acordo com dados mais recentes disponibilizados pelo Ministério do Trabalho e Previdência, houve um aumento de 35% na presença deles no mercado de trabalho entre 2016 e 2021, ano em que o Estado registrou 31,7 mil aprendizes contratados.

A 30 dias do prazo de entrega, saiba como declarar o Imposto de Renda

Agência Brasil

A 30 dias do fim do prazo para a entrega da declaração do Imposto de Renda de 2023 (IRPF 2023), a Empresa Brasil de Comunicação (EBC) lança um guia para que os contribuintes tirem as principais dúvidas a respeito da prestação de contas ao Fisco.

Mercado eleva para 1% projeção do crescimento da economia em 2023

Agência Brasil

A previsão do mercado financeiro para o crescimento da economia brasileira este ano subiu de 0,96% para 1%. A estimativa está no boletim Focus de hoje (2), pesquisa divulgada semanalmente, em Brasília, pelo Banco Central (BC) com a projeção para os principais indicadores econômicos.

Salário mínimo de R\$ 1.320 entrou em vigor na segunda, 1º de Maio

Agência Brasil

A partir da segunda-feira (1º), o trabalhador que recebe salário mínimo tem o segundo reajuste do ano. A remuneração mensal passou de R\$ 1.302 para R\$ 1.320. A medida provisória com o aumento foi publicada em edição extra do Diário Oficial da União.

Paraná reforça compromisso de facilitar trabalho das micro e pequenas empresas

Com informações: Agência Estadual de Notícias

O Paraná está comprometido em facilitar a vida do empreendedor, gerando mais renda e empregos. Essa foi a mensagem do Governo do Estado durante o XV Encontro Sul/Sudeste de Micro e Pequenas Empresas nesta sexta-feira (28), na sede do Sebrae/PR, em Curitiba.

O evento reuniu lideranças e empresários de 30 associações e sete federações, com a participação do vice-governador e presidente do Sistema Fecomércio Sesc Senac PR, Darci Piana; do presidente nacional do Sebrae, Décio Lima; do secretário de Micro e Pequenas Empresas e Empreendedorismo do Ministério do Desenvolvimento, Comércio e Serviços (MDIC), Milton Coelho; do presidente da Frente Parlamentar Mista da Micro e Pequena Empresa, deputado federal Jorge Goetten; e do presidente do Conselho Deliberativo do Sebrae/PR e da Confederação Nacional das Micro e Pequenas Empresas e Empreendedores Individuais (Conampe), Ercílio Santinoni.

“Temos que ter atenção especial com as micro e pequenas empresas, que são a grande massa de empreendedores do Paraná. Por isso o Governo do Estado está aqui, para ouvir as demandas do setor para que possamos destravar a atuação desses empreendedores”, afirmou Piana.

O diretor-geral da Secretaria estadual da Indústria, Comércio e Servi-



Adriano Olttramari/Sebrae-PR

ços, Christiano Puppi, apresentou no encontro algumas medidas que o Governo já está planejando para desburocratizar o atendimento ao empresário paranaense. A principal delas é a redação de um decreto que libere atividades econômicas de baixo risco – como comércio e serviços – da emissão de algumas licenças. “Nosso objetivo é facilitar o trabalho do micro e pequeno empreendedor. Tornar o atendimento mais rápido na Junta Comercial para que a operação do estabelecimento seja cada vez mais ágil, podendo já faturar no mesmo dia em que der entrada na documentação de abertura da empresa”, ressaltou.

O Paraná já é um dos estados mais ágeis na abertura de empresas.

Em média, o processo leva 14 horas. Com a desburocratização a partir do decreto que está sendo produzido pela Casa Civil, com a participação da Secretaria de Indústria, Comércio e Serviços (Seic), a meta é de que esse tempo caia para apenas seis horas. Essa facilitação para o empreendedor é uma determinação do governador Carlos Massa Ratinho Junior dentro do programa Descomplica Paraná.

Um levantamento do Sebrae mostra que de cada dez empregos criados no País em 2022 oito eram de pequenos negócios. No total, foi criado 1,6 milhão de empregos em micro e pequenas empresas ano passado,

continua na próxima página

mostrando a força do setor. “Os micro e pequenos empreendedores não são pequenos. Na verdade, somos os principais atores do desenvolvimento econômico do país. Apesar disso, não deixamos de manter a humildade, e representamos a possibilidade do so-

nho de milhões de brasileiros. Aproximadamente 60% do povo brasileiro sonha em se tornar empreendedor, e nós somos a expressão desse sonho”, disse Décio Lima, presidente do Sebrae Nacional, no encontro desta sexta em Curitiba.

O presidente do Conampe, Ercílio Santinoni, ressalta também as propostas de mudanças de lei que o setor vai encaminhar a partir das propostas elaboradas pelo Fórum Permanente das Microempresas e Empresas de Pequeno Porte do Paraná (Fopeme).

Grupo Tacla anuncia a chegada do Shopping Plaza Campos Gerais para 2024

Com informações: Assessoria

O Grupo Tacla, anuncia a chegada do seu 11º empreendimento em 2024. O Plaza Campos Gerais que está sendo construído em Ponta Grossa, e tem a participação da LF22 Empreendimentos Imobiliários de Luis Flávio de Moraes Barros, fica situado em um ponto de entroncamento de importantes rodovias que cortam o estado e que possuem grande circulação de veículos. Por isso o empreendimento leva o conceito de ‘shopping regional’, pois visa atender o público local e também consumidores de todo o Paraná que circulam diariamente pelas imediações.

“O Plaza será um grande indutor de desenvolvimento para a região, vai empregar milhares de pessoas direta

e indiretamente, mexendo positivamente com a economia. Além disso, será mais uma opção de compras, lazer, serviços e entretenimento para as pessoas”, diz o empreendedor do Grupo Tacla, Aníbal Tacla.

O empreendimento que já é considerado o maior shopping da região, vai levar o conceito e as grandes marcas a milhares de consumidores das cidades vizinhas a Ponta Grossa. Para o Grupo Tacla, a região tem potencial extraordinário de negócios, pois é estratégica para o Estado. O Plaza terá 76 mil metros quadrados de área construída. Nos primeiros dias de operação contará com 142 lojas, sendo nove âncoras de grandes redes varejistas. Serão 16 operações de fast food, dois res-

taurantes e quatro salas de cinema. O estacionamento disponibilizará 1,5 mil vagas. “Esse novo empreendimento do grupo Tacla irá atender uma população de mais de 850 mil pessoas, proporcionando mais empregos para a região e mais conforto aos consumidores, ”ressalta o presidente do Sistema Fecomércio Sesc Senac e vice-governador, Darci Piana.

Quando em funcionamento, vai transformar positivamente todo o seu entorno, desde avenidas até o setor imobiliário e de transporte. Somente a estrutura vai exigir junto com suas lojas cerca de 1,5 mil trabalhadores diretos e outros 3 mil indiretos que devem interagir com suas lojas sete dias da semana.

Sistema Fecomércio Sesc Senac PR convida população para exercer sua solidariedade e contribuir com a 15ª edição da Campanha do Agasalho

Onde há calor, há mais vida. Participe da Campanha do Agasalho doando peças de roupas, calçados e cobertores em bom estado até o dia 1º de setembro

Para aquecer não só o corpo, mas também o coração das pessoas que mais precisam, o Sistema Fecomércio Sesc Senac PR e a RPC dão início nesta terça-feira (2), a 15ª edição da Campanha do Agasalho - Onde há calor, há mais vida.

Aquele casaco que não serve mais ou o cobertor esquecido no fundo do armário podem fazer toda a diferença para quem não tem condições de comprar. No Paraná, mais de 500 mil famílias não têm um lugar adequado para morar e estão mais vulneráveis aos efeitos do frio, segundo levantamento do Plano Estadual de Habitação, realizado pelo Governo do Paraná.

Faça sua doação e ajude a tornar o estado do Paraná um lugar mais quente e acolhedor para aqueles que mais precisam. Roupas, calçados e cobertores podem ser doados nas unidades do Sesc PR e do Senac PR, em condomínios filiados ao Secovi-PR ou em empresas do comércio parceiras da campanha.



Confira o local mais próximo pelo www.sescpr.com.br/campanha-do-agasalho.



Números

As doações arrecadadas no último ano garantiram um inverno mais quente e acolhedor para mais de 200 mil pessoas. Os números expressivos mostram o impacto da campanha na vida da população em situação de vulnerabilidade social. Foram 1.122.241 itens doados a pessoas assistidas por 579 instituições sociais do estado.

Como doar

- Separe peças em bom estado de conservação que possam ser usadas imediatamente.
- Além de roupas femininas, masculinas e infantis, também podem ser doados acessórios de inverno, calçados, cobertores, itens de cama, mesa e banho, de qualquer tamanho.
- Se puder, lave as roupas antes de doar.
- Separe roupas e calçados em sacolas diferentes para facilitar a triagem.
- Coloque suas doações em sacolas plásticas fechadas e deixe na caixa identificada com o cartaz da campanha.

As pessoas que contribuírem com a campanha podem emitir um certificado de doação, disponível para download no mesmo hotsite. Em atenção à importância da solidariedade na vida em sociedade, a Campanha do Agasalho desenvolveu um material gráfico para colorir voltado ao público infantil. A ideia é mostrar a importância de doar e fazer o bem ao mais próximo, por meio do personagem Joãozinho, que neste inverno decidiu mobilizar seus amigos e familiares para aquecer o inverno de quem mais precisa. **Baixe aqui.**

A 15ª edição da Campanha do Agasalho é uma realização do Sistema Fecomércio Sesc Senac PR e RPC em parceria com o Exército Brasileiro, as Câmaras da Mulher Empreendedora e Gestora de Negócios, os sindicatos empresariais do comércio filiados, o jornal Gazeta do Povo e as rádio MundoLivre FM e 98FM.

Atividade formativa debate emergências psicológicas

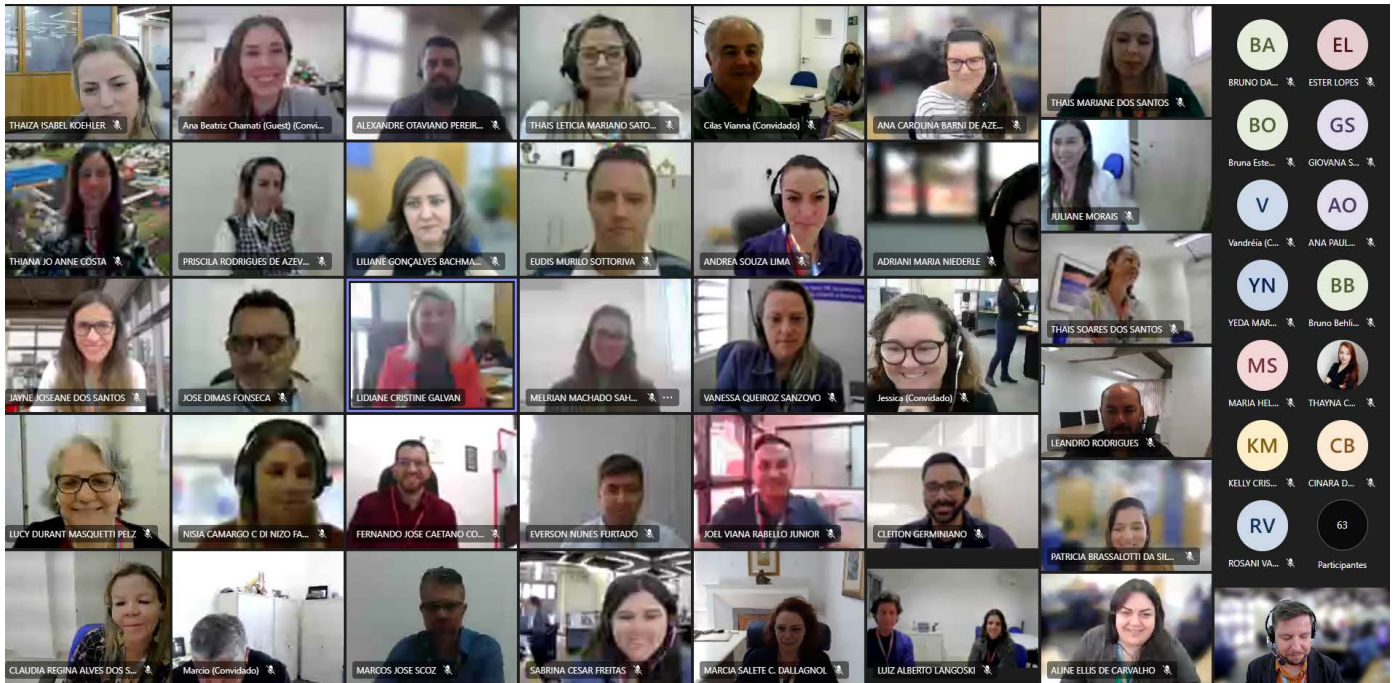

Nos dias 25 e 28 de abril, a Gerência de Educação promoveu a atividade formativa Emergências Psicológicas no Ambiente Educacional: Prevenção e Manejo. O treinamento trouxe uma temática atual, que exige cada vez mais que as escolas sejam espaços saudáveis e que promovam o desenvolvimento socioemocional.

O treinamento contou com a mediação da psicóloga Ana Beatriz

Chamati, especialista em clínica analítico-comportamental e mestre em psicologia experimental. A palestra apresentou uma perspectiva que reforça importância do olhar, voltado às necessidades do estudante, considerando seu contexto, ambiente e particularidades. No segundo encontro, Ana Beatriz apresentou um conjunto de estratégias e ações que facilitam a condução de situações encontradas no dia a dia escolar.

Essa atividade formativa reafirma o compromisso da Gerência de Educação em orientar e capacitar as escolas do Sesc em situações desafiadoras de forma efetiva, possibilitando que os espaços escolares sejam promotores de uma cultura de paz.

Sesc PR promove famtour para guias de turismo em Lunardelli



A gerência de Turismo Social do Sesc PR em parceria com a Prefeitura de Lunardelli promoveu um famtour no dia 26 de abril para que os guias de turismo da região de Londrina e Maringá pudessem conhecer o destino considerado a Capital da Fé. O objetivo do projeto consiste em apresentar o potencial turístico do local, disseminar conhecimento sobre o

destino para os profissionais da área, atrair ainda mais visitantes e turistas para a cidade e promover o desenvolvimento do turismo religioso do local.

O grupo formado por 14 guias de turismo foi recebido pelo prefeito de Lunardelli, Rafael Grola, pelo secretário de Turismo, Francisco Izidoro, pelo reitor Padre Natalício e pelo vigário

Padre Gabriel, que juntos apresentaram os atrativos da cidade, como o Portal de Entrada, o Santuário Santa Rita de Cássia, a Praça Santa Rita, algumas propriedades rurais e meios de hospedagem. Mais dois famtour serão realizados em julho e outubro deste ano com guias de turismo de Foz do Iguaçu, Cascavel, Curitiba, Ponta Grossa e Guarapuava.

Alunos visitam Colégio Sesc São José

Alunos e professores da Escola Municipal Luiz Carlos de Paula e Souza, do Bairro Umbará, em Curitiba, visitaram na última sexta-feira (28) o Colégio Sesc São José. Eles participaram das oficinas de Física, que contemplaram os temas de Vibração e Som, oportunidade em que puderam compreender como são construídos os instrumentos de música, como o violão. Foram repassadas noções sobre os tipos de ligações elétricas e os exemplos na prática das ligações em série, em paralelo ou mista.

Também foi ofertada a oficina de Artes, apresentado o contexto histórico para a criação de tintas naturais, baseadas na maceração de pedras coloridas e até estreme de vaca, e como foi o processo de aperfeiçoamento até os dias atuais. Além disso, puderam utilizar a aquarela para representar a obra Meisje met de parel, que é uma pintura do artista neerlandês Johannes Vermeer de 1665.



O Teatro do Sesc da Esquina apresenta:

KINTSUGI

100 memórias

espetáculo com **LUME TEATRO**
Campinas-SP



4
MAIO
19h30

Teatro do Sesc da Esquina
Rua Visconde do Rio Branco, 969

Informações:

(41) 3259-1350 sescpr.com.br

R\$30 (inteira) * R\$15 (meia)
R\$10 (trabalhador do comércio)

Classificação: 14 anos

Fecomércio PR
Sesc Senac IFPD

Sesc

75
ANOS

Concurso Sesc de Ilustrações

ENTRE CAMINHOS DO PARANÁ

2.^a edição

Tema: Pontos Turísticos do Paraná



Inscrições até 7 de julho de 2023

Serão selecionados desenhos relacionados aos pontos turísticos de diferentes localidades do Paraná, feitos por participantes residentes no estado, conforme as categorias dispostas no edital do concurso no site do Sesc PR.

FEMUCIC



ANO 44

20 A 22 DE JULHO DE 2023



REALIZAÇÃO:

Fecomércio PR
Sesc Senac IFPD

Sesc

75 ANOS

APOIO:

MARINGÁ
PROFESSORAS
MÚSICA

PROMOÇÃO:

RPC



INSCRIÇÕES
ABERTAS ATÉ 15/5



O BRASIL NÃO PODE ERRAR NA REFORMA TRIBUTÁRIA



SESC PRÉ-VESTIBULAR

SEMIEXTENSIVO EAD • AULAS ON-LINE E AO VIVO COM MATERIAL DIGITAL INCLUSO



❤️ Brianna Cantelli Carmali - História na UFPR
#topassando #sescpr

VALORES:

Publico em geral:
6x de R\$311,00

Trabalhador do comércio/dep.:
6x de R\$207,00

MATRÍCULAS ABERTAS

INSCRIÇÕES PARA BOLSAS GRATUITAS ATÉ 16/06



XXX

ACESSE O SITE E FIQUE POR DENTRO
DE TODAS AS INFORMAÇÕES
WWW.SESCPR.COM.BR/CURSO/PRE-VESTIBULAR/

Ajude o Sesc a construir um museu dedicado à memória da cultura cafeeira.

Em breve, o Sesc Londrina Cadeião abrigará o **Museu do Café.**

Para contar essa importante história, convidamos a comunidade a colaborar com doações de fotografias, objetos, documentos e artefatos históricos sobre a história da cafeicultura no Norte do Paraná.

Sesc Londrina Cadeião

Rua Sergipe, 52, Centro

Telefone: (43) 3572-7700

www.sescpr.com.br

