

Foz do Iguaçu ganha novos voos nacionais e internacionais para ampliar o intercâmbio turístico

Agência Estadual de Notícias



Um dos principais polos turísticos do País, Foz do Iguaçu, no Oeste do Paraná, ganhará novas conexões aéreas a partir de dezembro. A Azul Linhas Aéreas confirmou a criação de rotas a partir do Aeroporto Internacional Foz do Iguaçu-Cataratas. Serão voos nacionais e internacionais. O principal destaque é a ligação com Montevidéu, no Uruguai - as passagens, inclusive, já são comercializadas pela empresa.



ANTT reduz valores de frete rodoviário após nova queda no diesel

Agência Brasil



Os transportadores de carga pagarão menos pelo frete rodoviário. A Agência Nacional de Transportes Terrestres (ANTT) publicou no Diário Oficial da União (DOU) a nova tabela de preços mínimos dos fretes rodoviários, que considera a queda recente no diesel. Os fretes terão reduções médias de 2,89% a 3,68%, dependendo do tipo de carregamento.



IR 2022: caiu na malha fina ou o dinheiro da restituição não foi depositado? Veja o que fazer

G1



O quinto e último lote de restituição do Imposto de Renda 2022 foi pago na última sexta-feira (30) a 1.220.501 contribuintes, somando um total de R\$ 1,9 bilhão em recursos. As consultas para o lote estão abertas desde o dia 23. Foram liberadas ainda consultas aos chamados lotes residuais de anos anteriores, ou seja, de contribuintes que caíram na malha fina, mas depois acertaram as contas com o leão.



Especialista destaca importância de controlar gastos e ganhos no papel, mesmo de pequenas empresas

G1



Equilibrar as finanças não é uma tarefa simples. O que define a saúde financeira nem sempre é o quanto se ganha, mas sim o quanto se gasta. O primeiro passo para organizar o orçamento é colocar no papel todos os gastos. Aumentar os rendimentos, gastar menos e fazer contas pode mais complicado para quem tem renda variável.



Pesquisa revela perfil de consumo da Rua Ponta Grossa em Apucarana

A principal justificativa para os consumidores entrevistados frequentarem a Rua Ponta Grossa, em Apucarana, se deve à variedade de lojas. Esse foi um dos resultados apresentados nesta terça-feira (4) no Sindicato do Comércio Varejista de Apucarana (Sivana) pela pesquisa quantitativa realizada para o projeto de revitalização da rua.

Detalhes do estudo foram apresentados para lojistas, representantes de entidades ligadas ao comércio e ao poder público que integram a governança da iniciativa. Também foram definidas as datas dos próximos encontros, quando os lojistas serão ouvidos para listar as principais necessidades da rua.

A presidente do Sivana, Aída Assunção, observa que a pesquisa foi realizada com o objetivo de embasar o projeto de revitalização. “Um projeto dessa dimensão precisa ter informações sólidas. Para isso, foram ouvidos os consumidores e lojistas da Rua Ponta Grossa, pois precisamos identificar as principais necessidades da rua, mas também



o comportamento dos consumidores”, diz.

O estudo foi apresentado pelo consultor do Sebrae Tiago Cunha. Os pesquisadores ouviram 276 pessoas.

Marcaram presença o prefeito Júnior da Femac; o presidente da Associação Comercial, Industrial e de Serviços de Apucarana (Acia), Wanderlei Faganello; o secretário Municipal da Indústria, Comércio e Emprego de Apucarana, Edison Peres Estrope; os

consultores do Sebrae Osmar Dalquano Jr. e Débora Ribeiro; o gerente do Senac Apucarana, Lucas Salvalaggio; o gerente do Senac Arapongas, Sérgio Carlos Figueiredo; e o gerente do Sesc de Apucarana, Ronaldo Romani Ficagno.

O Projeto Revitalização da Rua Ponta Grossa é realizado pela Fecomércio PR, Sebrae PR, Prefeitura de Apucarana, Sivana, Sesc PR e Senac PR.

06 de Outubro: Dia do Turismo Regional

Hoje (6) é celebrado, no Paraná, o Dia do Turismo Regional. O estado conta com riquezas naturais, culturais e étnicas, ofertando diversos nichos turísticos e contribuindo com a geração de empregos e renda dos municípios visitados.

Com a pandemia o Turismo Regional ganhou cada vez mais força. Os turistas passaram a buscar por regiões próximas, que permitam viagens de carro, com atividades de lazer em ambientes abertos e contato com a natureza.

No Brasil o ritmo de regeneração dos serviços turísticos tem se destacado diante dos demais setores da economia.



Do ponto de vista do emprego, levantamento recente da Confederação Nacional do Comércio de Bens, Serviços e Turismo (CNC) atestou

que, dos vinte municípios brasileiros com maior geração relativa de vagas nos últimos 20 meses, 15 são polos turísticos tradicionais.

Saiu na mídia

O Sesc Paraná foi destaque nesta manhã no jornal Bom Dia Paraná em duas matérias.

Uma delas destacou a Mostra Itinerante de Cinema que promove exibição de sessão de cinema em local público, levando a sétima arte a locais que dificilmente teriam acesso.



[Acesse aqui e confira.](#)

A outra matéria mostrou a programação de idosos que o Sesc preparou para todo o estado.



[Acesse aqui e confira.](#)



Iniciam as provas das Competições Senac

Os 13 competidores das quatro ocupações da etapa estadual das Competições Senac de Educação Profissional passaram o dia de ontem (5) sendo avaliados pelos experts e treinadores.

A ocupação de Cozinha trouxe a regionalidade para dentro da prova e desafiou os alunos a recriarem a famosa carne de onça. Eles ainda foram surpreendidos na escolha do molho de infusão instável. Quando eles apresentam as técnicas aprendidas durante os treinamentos.

As competidoras da ocupação de Cabeleireiro precisaram recriar uma coloração e na sequência um penteado. “Não importa a técnica que elas utilizam, o que importa é chegar o mais próximo do resultado da foto. As duas utilizam técnicas muito diferentes”, explicou a treinadora, Renata Camargo Martimiano dos Santos.

Na ocupação de Serviços de Restaurante uma das provas foi o atendimento e recepção de clientes reais em um Jantar Casual, mas antes disso a competidora precisou polir material, montar mesa, dobrar guardanapos e ainda classificar bebidas, tudo valendo nota.

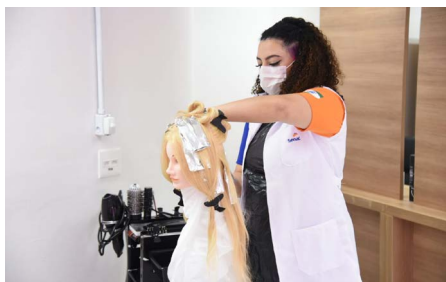

Ocupação de Cabeleireiro



Ocupação de Cozinha



Ocupação de Cuidados em Saúde e Apoio Social



Ocupação de Serviços de Restaurante

A ocupação de Cuidados em Saúde e Apoio Social é a que tem mais competidores disputando a medalha de ouro. As provas da modalidade acontecem de forma individual: os alunos precisaram simular o atendimento de um paciente de esclerose múltipla, em ambiente domiciliar.

As provas continuam nessa quinta-feira (6). O resultado será divulgado amanhã (7). Acompanhe as próximas etapas nas redes sociais do Senac @senacparana.



Competições
Senac de Educação
Profissional

Semana da Criança começa neste sábado no Sesc da Esquina

Neste sábado (8), a partir das 9h, começam as atividades em comemoração ao Dia da Criança no Sesc da Esquina, com a Oficina a Arte de Brincar. Ao longo de toda a semana, até o sábado (15), serão realizadas diversas atividades como oficinas, exibição de filmes, contação de histórias, espetáculos teatrais, recreação, pintura facial, malabares, algodão doce, pernas-de-pau e música.

As atividades são destinadas a crianças de todas as idades, pais, mães, irmãos, tios e tias. Algumas oficinas têm vagas limitadas e devem ser feitas pré-inscrições pelo site do Sesc PR.

 **Confira a programação completa no site**



SEMANA DA CRIANÇA

Oficinas | Espetáculos | Exibições

Recreação | Música | Contações

DE 8 A 15/10

Sesc da Esquina
Rua Visconde do Rio Branco, 969

 Confira a programação completa

www.sescpr.com.br

Fecomércio PR
Sesc Senac IFPD

Sesc

Sebrae realiza Feira do Empreendedor 2022

Começa amanhã (7) e vai até 11 de outubro a Feira do Empreendedor, maior evento de empreendedorismo do mundo, promovido pelo Sebrae.

Serão cinco dias de muito conteúdo, networking e inspiração para empreendedores com negócios de todos os tamanhos. O evento terá formato híbrido. A versão presencial será no São Paulo Expo, em São Paulo.

Empreendedores também poderão acompanhar as mais de 110 horas no ambiente virtual, o Sebrae Experience, plataforma de realidade virtual.



O evento é gratuito. Para participar é preciso se inscrever no site

FEIRA DO EMPREENDEDOR

SEBRAE

#FE22
EMPREENDER SEM LIMITES

**Faça agora a sua inscrição,
GRATUITAMENTE.**

FEIRADOEMPREENDEDOR22.COM.BR

7 a 11 de outubro
PRESENCIAL NO SP EXPO
ONLINE pelo Sebrae Experience

ACADEMIA PARANAENSE DE LETRAS (APL) E EDITORA TORDESILHAS CONVIDAM MANHÃ DE AUTÓGRAFOS DA 4ª EDIÇÃO

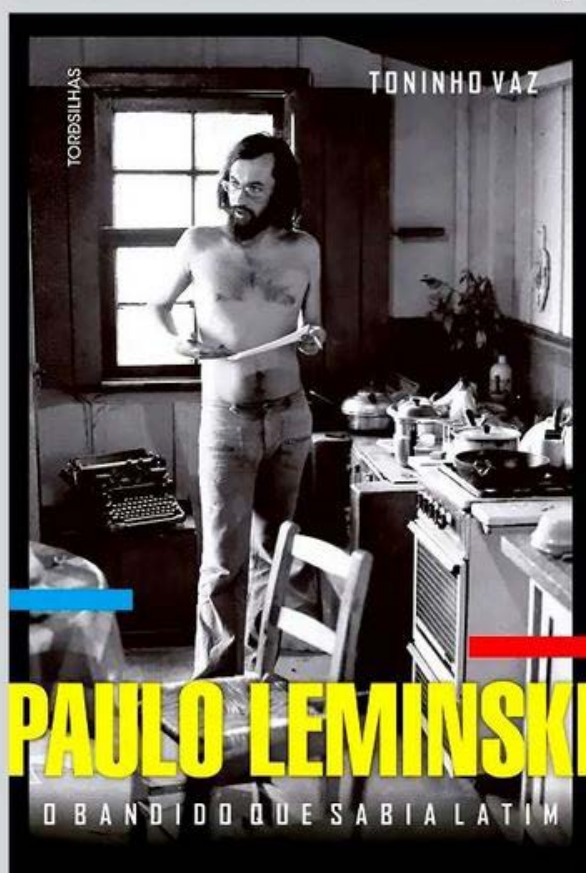

16 DE OUTUBRO ■ 2022 ■ DOMINGO ■ 10 HORAS
INAUGURAÇÃO DA TENDA DAS LETRAS ANEXO DA APL - PALÁCIO BELVEDERE
RUÍNAS DE SÃO FRANCISCO - CURITIBA - FONE: 41 - 3223.5302



Outubro.2022

Mês do Idoso

Viva Nossa Cultura!



