

## **MP que facilita abertura de empresas é sancionada por Bolsonaro**

Agência Brasil

👉 O presidente Jair Bolsonaro sancionou nesta quinta-feira (26) a medida provisória (MP) 1.040 de 2021, que facilita a abertura de empresas e busca melhorar o ambiente de negócios no Brasil. O texto, editado pelo governo em março desse ano, teve sua tramitação concluída no Congresso Nacional no início deste mês e agora passa a valer em caráter permanente.

\*\*\*\*\*

## **Governo institui sistema de crédito facilitado para microempresas**

Agência Brasil

👉 O presidente Jair Bolsonaro assinou decreto que institui o Sistema Nacional de Garantias de Crédito, com o objetivo de facilitar o acesso de micro e pequenas empresas ao crédito simplificado. A medida foi publicada hoje (26) no Diário Oficial da União e entra em vigor imediatamente.

\*\*\*\*\*

## **Guedes afirma que valor da bandeira tarifária vai subir novamente**

Gazeta do Povo

👉 O ministro da Economia, Paulo Guedes, voltou a citar a crise hídrica nesta quinta-feira (26), durante reunião com a Comissão Temporária da Covid-19 no Senado. Durante audiência com os parlamentares, Guedes afirmou que a bandeira tarifária no Brasil deve voltar a subir, apesar desse tipo de regulação ser de responsabilidade da Agência Nacional de Energia Elétrica (Aneel).

\*\*\*\*\*

## **Estado recebe mais 175,5 mil vacinas contra a Covid-19**

Agência de Notícias do Paraná

👉 O Paraná recebeu na noite desta quinta-feira (26) mais 175.500 vacinas contra a Covid-19, todas da Pfizer/BioNTech. Este é o segundo lote do dia entregue ao Estado. Pela manhã, foram 190.800 doses de CoronaVac, somando hoje 366.300. Os imunizantes fazem parte da 43ª remessa de distribuição do Ministério da Saúde.

\*\*\*\*\*

## Curitiba proíbe pessoas em pé em restaurantes e bares em novo decreto de bandeira amarela

Fonte: *Gazeta do Povo*

A revisão do decreto de bandeira amarela em Curitiba, que estava marcada para o dia 1º de setembro, foi antecipada para esta quarta (25) por conta de irregularidades encontradas pela fiscalização da prefeitura ao longo das últimas semanas.

Esta é a explicação para uma nova regra que passará a constar nos decretos restritivos que já permitem a operação com restrição de 50% da capacidade nos bares, lanchonetes e restaurantes da cidade. A partir de agora, será reforçado que os estabelecimentos devem manter um distanciamento de 1,5 m entre as mesas em todas as direções e não podem permitir que pessoas permaneçam em pé em qualquer espaço do local, como lounges, corredores e camarotes.

Segundo a prefeitura de Curitiba, os fiscais vêm encontrando aglomerações de pessoas em pé dentro dos estabelecimentos mesmo com a determinação de que só podem operar com atendimento em mesas.

Para Luciano Bartolomeu, diretor executivo da seccional paranaense da Associação Brasileira de Bares e Restaurantes (Abrasel-PR), a medida não vai penalizar os que já trabalham corretamente dentro das regras.

“Entendemos a preocupação e não queremos ter retrocesso com restrições que possam inviabilizar os estabelecimentos que trabalham corretamente. Os que permitem a permanência de clientes em pé mesmo com as mesas realmente precisam passar pela fiscalização para não afetar o coletivo”, disse.

Ele ressalta, ainda, que é preciso lembrar que, mesmo com o avanço da vacinação, o índice de contaminação ainda segue alto. A taxa de transmissão está em 0,96% nesta semana, com uma média diária de 700 novos casos. “Todo cuidado é pouco”, completa.



**Acesse aqui e veja como ficam as regras do novo decreto 1385/2021, válido a partir desta quarta (25) até 1º de setembro em Curitiba.**



**Confira o decreto na íntegra.**

## NOTA DE PESAR

O Sistema Fecomércio Sesc Senac PR expressa profundo pesar pelo falecimento do vice-presidente da Fecomércio MS, **Valter Mario Silva Castro**, ocorrido na tarde desta quinta-feira (26), em decorrência da Covid-19.

Valter nasceu na Bahia e nos anos 60 mudou-se para o Paraná. No início dos anos 80 mudou-se para Dourados (MS) para trabalhar em uma empresa de venda de tratores, mas em pouco tempo montou o próprio negócio de compra e venda de máquinas agrícolas. Em 1994 filiou-se ao Sindicato do Comércio Atacadista e Varejista de Dourados, integrando a diretoria e, em 2002 foi eleito presidente da instituição, cargo que ocupava até o presente momento.

**O Sistema Fecomércio Sesc Senac PR se solidariza à família, colegas e amigos neste momento de inestimável perda.**

## Paranaenses planejam consumir mais nos próximos meses

ICF AGOSTO/2021	Paraná (Em pontos)	Variação Mensal %	Variação Anual %	Brasil (Em pontos)	Variação Mensal %	Variação Anual %
Emprego Atual	107,1	-0,8%	4,2%	87,3	0,4%	2,6%
Perspectiva Profissional	77,9	-3,7%	8,4%	79,2	2,2%	11,8%
Renda Atual	134,5	2,6%	1,4%	77,7	1,8%	1,2%
Acesso ao crédito	91,9	3,2%	5,4%	79,4	0,7%	-1,1%
Nível de Consumo Atual	71,5	6,5%	12,4%	55,2	3,7%	12,2%
Perspectiva de Consumo	82,9	5,4%	118,3%	70,7	5,6%	16,1%
Momento para Duráveis	86,2	11,3%	-9,0%	41,9	1,7%	4,8%
<b>Índice</b>	<b>93,1</b>	<b>3,1%</b>	<b>10,4%</b>	<b>70,2</b>	<b>2,1%</b>	<b>6,1%</b>

A Intenção de Consumo das Famílias (ICF) paranaenses subiu 3,1% em agosto. O índice aferido pela Confederação Nacional do Comércio de Bens, Serviços e Turismo (CNC) e pela Federação do Comércio de Bens, Serviços e Turismo do Paraná (Fecomércio PR) passou de 90,3 pontos em julho para 93,1 pontos neste mês, a segunda alta consecutiva. Porém, mesmo com o crescimento, o indicador ainda está abaixo do nível de satisfação (100 pontos) desde abril, em função do agravamento da pandemia e seus efeitos na economia.

A média nacional está ainda mais baixa, com 70,2 pontos, apesar de ser o melhor resultado desde abril, com alta mensal de 2,1%.

dos casos e óbitos por Covid-19 a população foi retomando a confiança, o que justifica a elevação da ICF nos últimos dois meses. Nas duas faixas de renda pesquisadas o crescimento vem sendo uniforme desde junho: entre as famílias de menor renda (até 10 salários mínimos) o índice aumentou 6,1% e entre as famílias de maior renda (mais de 10 salários mínimos) houve elevação de 6,4%.

Entre os fatores que compõem o indicador, apenas a Perspectiva Profissional e a avaliação sobre o Emprego Atual tiveram queda na variação mensal, com reduções de 3,7% e 0,8%, respectivamente. Segundo a pesquisa, 49,9% dos entrevistados não vislumbram melhora profissional nos próximos seis meses, ainda que

sua renda seja maior do que no ano passado, já que poucas empresas aderiram à redução salarial em 2021.

Já a avaliação dos paranaenses sobre a Renda Atual aumentou 2,6% e sobre o Acesso ao Crédito cresceu 3,2%. Os dados mostram que acesso crédito está mais facilitado no Paraná, uma vez que este quesito teve elevação de apenas 0,7% no cenário nacional.

O Nível de Consumo Atual está 6,5% maior do que em julho e a Perspectiva de Consumo ampliou 5,4%. Reflexo disso, é que o subíndice Momento para Aquisição de Bens Duráveis, tais como eletrodomésticos, TV e som, cresceu 11,3% na variação mensal.

## Sistema S paranaense realiza Semana LGPD

Comprometido com a transparência, privacidade e proteção dos dados de seus clientes e beneficiários, o Sistema S paranaense realiza, de 30 de agosto a 3 de setembro a Semana LGPD. O evento, no formato on-line, é direcionado ao público interno das instituições e abordará aspectos da Lei Geral de Proteção de Dados (LGPD).

A LGPD estabelece diretrizes importantes e obrigatórias para a coleta, processamento e armazenamento de dados pessoais. No Brasil, essa lei entrou em vigor em 18 de setembro de 2020 e desde então o Sistema S, que envolve diferentes segmentos econômicos do estado do Paraná, está trabalhando para se adequar e debater sobre o tema.

Com o início das sanções por desrespeito a essa legislação a partir de 1º de agosto, o assunto volta novamente em evidência e é com o objetivo de compartilhar conhecimento que o Sistema S, formado pelo Serviço Social do Comércio (Sesc), Serviço Nacional de Aprendizagem Comercial (Senac), Serviço Social da Indústria (Sesi), Serviço Nacional de Aprendizagem Industrial (Senai), Serviço Nacional de Aprendizagem Rural (Senar), Serviço Nacional de Aprendizagem do Cooperativismo (Sescoop), Serviço Social do Transporte (Sest), Serviço Nacional de Aprendizagem do Transporte (Senat) e suas respectivas Federações e Serviço Brasileiro de Apoio às Micro e Pequenas

Empresas (Sebrae), promove a primeira Semana LGPD.

A abertura, marcada para às 10h do dia 30/08, contará com as presenças dos presidentes das Federações, superintendentes e diretores das instituições organizadoras do evento e terá como convidada a chefe do Procon-PR, Cláudia Silvano, que vai proferir a palestra “LGPD e o Direito do Consumidor”.

### A programação inclui ainda as palestras:

- **31/08 (10h) - LGPD: Tecnologia, processos ou pessoas?**  
**Palestrante:** Rodrigo Souza D'Avila
- **01/09 (10h) - Privacidade desde a concepção do produto/projeto/serviço**  
**Palestrante:** Bárbara Simão
- **02/09 (10h) - LGPD Relações Institucionais e comerciais**  
**Palestrante:** Bruno Henrique Ruon
- **03/09 (10h) - LGPD na minha empresa: o que muda na prática?**  
**Palestrantes:** Gianfranco Muncinelli, Rodrigo Zani Soares e André Luiz Gusi



**Colaborador, saiba mais sobre a Semana LGPD**

Faça parte desse evento e ajude-nos a demonstrar nosso comprometimento com a adequação à LGPD.

### Semana LGPD

COMPROMISSO COM A PROTEÇÃO DOS SEUS DADOS

O Sistema S está comprometido com a transparência, privacidade e proteção dos seus dados, e por isso preparou uma semana inteira de palestras dedicadas ao tema.

**Confira a programação abaixo e não deixe de participar:**

**30/08 às 10 horas** | **LGPD e O DIREITO DO CONSUMIDOR**  
Palestrante: Cláudia Silvano

**31/08 às 10 horas** | **LGPD: TECNOLOGIA, PROCESSOS OU PESSOAS?**  
Palestrante: Rodrigo Souza D'Avila

**01/09 às 10 horas** | **PRIVACIDADE DESDE A CONCEPÇÃO DO PRODUTO/PROJETO/SERVIÇO**  
Palestrante: Bárbara Simão

**02/09 às 10 horas** | **LGPD RELAÇÕES INSTITUCIONAIS E COMERCIAIS**  
Palestrante: Bruno Henrique Ruon

**03/09 às 10 horas** | **LGPD NA MINHA EMPRESA O QUE MUDA NA PRÁTICA?**  
Palestrantes: Gianfranco Muncinelli, Rodrigo Zani Soares e André Luiz Gusi

[CLIQUE AQUI E ACESSE A PLAYLIST DAS PALESTRAS](#)

Fecomércio PR | Sesc | Senac

Sistema Fiep | **SESI | SENAI**

SISTEMA FAEP | SENAR | FAEP | SENAC RURAL

Sistema Ocepar | SESCOOP/PR

FETRANSPAR | **SEST SENAT**

**SEBRAE**

EVENTO PARA PÚBLICO INTERNO

## Gestores representam Sistema Fecomércio em Governança de Turismo

Os gerentes executivos do Sesc, Dimas Fonseca, e do Senac, Antenor Pinheiro, ambos de Jacarezinho, representaram o Sistema Fecomércio no primeiro evento oficial de Governança da Área Especial de Interesse Turístico Angra Doce, no dia 25 de agosto, na cidade de Carlópolis - PR. O evento discutiu os assuntos pertinentes aos municípios limítrofes à Represa de Xavantes e privilegiou a adaptabilidade ao processo de construção coletiva de objetivos e prioridades referentes à Área de Interesse Turístico Angra Doce.

O Angra Doce foi criado para promover o desenvolvimento sustentável da região por meio do turismo, garantindo a conservação dos recursos naturais. Fomenta negócios sustentáveis, além de viabilizar a manutenção da infraestrutura adequada. Trata-se da primeira Área Especial de Interesse Turístico Federal, instituída pela Lei nº 13.921, de 4 de novembro de 2019, situada no Reservatório Xavantes, e é composta por 15 municípios, sendo cinco do Paraná: Carlópolis, Jacarezinho, Ribeirão Claro, Salto do Itararé e Siqueira Campos. Outros dez municípios são do estado de São Paulo: Barão de Antonina, Bernardino



Da esquerda para direita: o gerente executivo do Sesc Jacarezinho, Dimas Fonseca; o chefe da Regional do IAP em Jacarezinho e Região, Marco Antonio Pinto; o secretário do Desenvolvimento Sustentável e do Turismo do Paraná, Marcio Nunes; e o gerente executivo do Senac Jacarezinho, Antenor Pinheiro

de Campos, Canitar, Chavantes, Fartura, Ipaussu, Itaporanga, Ourinhos, Piraju e Timburi.

O evento contou com diversas autoridades políticas do Paraná, São Paulo e do Governo Federal. O

secretário do Desenvolvimento Sustentável e do Turismo do Estado do Paraná, Marcio Nunes, expôs diversas possibilidades de ações que serão desenvolvidas visando atingir os objetivos do projeto Angra Doce naquela localidade.

## Instituições receptoras do Mesa Brasil Parolin participam do projeto Além da Mesa

O Sesc PR, pensando em como contribuir ainda mais com o público atendido pelas instituições socias do programa Mesa Brasil, elaborou em parceria com o Senac PR o projeto Além da Mesa. A iniciativa disponibiliza cursos profissionalizantes gratuitos para os beneficiários do programa, proporcionando aprimoramento pessoal e novas perspectivas de geração de renda.

Estão sendo ofertados cursos presenciais e à distância. No Mesa Brasil Parolin, que atende em média 190 instituições receptoras de Curitiba e Região Metropolitana, os cursos iniciaram em julho, momento no qual o público atendido pelo Mesa Brasil teve sua situação de vulnerabilidade social agravada pela pandemia.

Para participar é preciso entrar em contato com a entidade em que é beneficiário e pedir a inclusão no projeto Além da Mesa, ou acessar o site ([https://www.pr.senac.br/psg\\_novo/#/programa-senac-de-gratuidade](https://www.pr.senac.br/psg_novo/#/programa-senac-de-gratuidade)). Além de ser atendido pelo Mesa Brasil, para garantir uma vaga é preciso preencher os pré-requisitos do Programa Senac de Gratuidade (PSG), ou seja, possuir renda familiar per capita de até dois salários mínimos.



### CONFIRA OS CURSOS OFERTADOS:

- **Produção de pães caseiros e artesanais**
- **Preparo de bolos e tortas**
- **Google: Ferramentas colaborativas**
- **MS Excel - operações essenciais**
- **Corte e cocção de carnes**
- **Cozinha Brasileira**
- **Preparo de salgados**
- **Comida de rua**
- **Técnica de venda**
- **Preparo de massas frescas e recheadas**
- **Preparo de pizza**
- **Preparo de compotas e doces cristalizados**

## Campanha Agosto Dourado do Sesc PR é destaque no jornal Bom Dia Paraná da RPC

No Brasil o mês de agosto é dedicado ao aleitamento materno. Diversas ações são realizadas com o intuito de conscientizar a população sobre a importância da amamentação e os benefícios que ela traz para mães e bebês.

Diante de tanta importância do leite materno, e em comemoração ao Agosto Dourado, o Sesc PR promoveu ao longo desta semana uma campanha para incentivar a amamentação, a doação de leite e recipientes que são usados pelos bancos de leite para conservação e doação.

Os potes de vidro de até 500 ml e as tampas serão repassados aos bancos de leite em todo o estado. As doações recebidas serão esterilizadas e utilizadas pelo hospital para acondicionar leite humano para alimentar bebês prematuros. De acordo com dados da Fundação Oswaldo Cruz (FioCruz), um litro de leite materno doado pode alimentar até 10 recém-nascidos diariamente.



A campanha encerra nesta sexta-feira (27), mas o Sesc PR reforça que a doação do leite materno pode ser feita em qualquer banco de leite humano.



**Acesse o site e consulte o local mais próximo.**

### Destaque

A Campanha realizada pelo Sesc Paranavaí foi destaque da programação jornalística da RPC. Na edição do Bom Dia Paraná de ontem (26), uma reportagem foi feita sobre o Agosto Dourado.



**Confira pelo link**

## CMEG realiza live sobre a saúde do homem

A Câmara da Mulher Empreendedora e Gestora de Negócios (CMEG), em parceria com o Sesc PR e apoio da Rede Masculina de Combate ao câncer (Rede Saúde do Homen), realizou ontem (26), no Instagram a *live* “Cuidar da saúde também é coisa de homem”.

O médico Univaldo Etsuo Sagae foi convidado para falar sobre o tema em decorrência do Agosto Azul, mês dedicado ao cuidado da saúde do homem. A coordenadora da CMEG PR, Cláudia Regina Colpi; a gerente de saúde e odontologia do Sesc PR, Suellen Costa Cristo, e a presidente da CMEG Cascavel, Sivonei Gaidarji, fizeram a mediação da live.

“Já realizamos diversas ações com a CMEG e essa *live* tem o objetivo de contribuir com a melhoria da qualidade de vida da população como um todo, através da promoção, prevenção e recuperação da saúde do indivíduo e da coletividade. No Sesc entendemos que a saúde faz parte de um reflexo do cenário da sociedade, seja cultural, social, econômico ou político, sendo assim, as pessoas entendem a saúde

de maneiras diferentes, por isso desenvolvemos o Projeto Sesc Saúde, que visa trazer essa reflexão de diferentes datas e campanhas”, explicou a gerente de saúde do Sesc PR.

Dr<sup>o</sup> Sagae falou sobre como tornar a vida melhor a partir dos cuidados com a saúde e da necessidade dos homens. Por muito tempo os homens foram conhecidos por evitar as visitas periódicas ao médico, mas o cenário vem mudado lentamente e o interesse e a preocupação cresceram. “Desde o princípio os homens sempre tiveram muita resistência em procurar por médicos, principalmente pelos tabus e machismo. Graças à conscientização e à tecnologia, isso gradativamente vem melhorando, mas ainda está muito longe de alcançar a *expertise* e a preocupação que as mulheres têm. Elas desde o início vão ao médico, levam os filhos e se preocupam com os pequenos detalhes, já o homem não se atem a isso”, ressaltou o médico.

***A Live está disponível no Instagram @cmeg\_parana, basta acessar e assistir.***

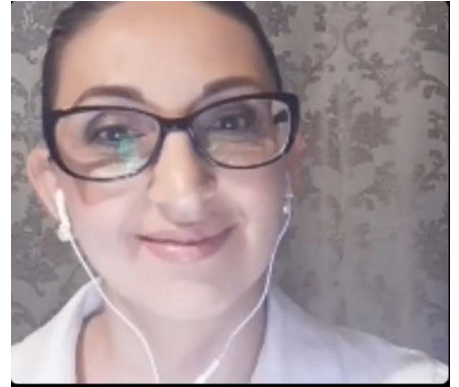



## Femucic oferece programação cultural para o fim de semana

Promovida pelo Sesc PR em parceria com a Prefeitura de Maringá e apoio da RPC, a 42ª edição do Femucic - Mostra de Música Cidade de Canção oferece programação gratuita neste fim de semana. Músicos de cinco estados brasileiros se apresentam nesta sexta-feira (27) e sábado (28), a partir das 20h, pelo canal do Sesc PR No Youtube.

**Confira abaixo a relação das composições que compõem a mostra:**



A cantora Rubia Divino, de Maringá (PR), é uma das atrações da mostra deste fim de semana

### 27 de agosto (sexta-feira) | 20h

1. *A seta do teu olhar, Coro de cor (Salvador/BA)*
2. *Intuição, Coro de cor (Salvador/BA)*
3. *Reafinar, Coro de cor (Salvador/BA)*
4. *Sol dos signos, Lucas Madi (Porto Belo/SC)*
5. *Quasar, Lucas Madi (Porto Belo/SC)*
6. *Contraponto, Rúbia Divino (Maringá/PR)*
7. *Descanso, Rúbia Divino (Maringá/PR)*

### 28 de agosto (sábado) | 20h

1. *Meu zambelê, Mel Nascimento (Maceió/AL)*
2. *Solo seco, Mel Nascimento (Maceió/AL)*
3. *Semente, Mel Nascimento (Maceió/AL)*
4. *Manto sagrado do sertão, Ana Paula da Silva (Joinville/SC)*
5. *A lavadeira, Natália Pereira / Ana Paula da Silva (Joinville/SC)*
6. *Teu todo, Déia Silva (Boa Esperança/MG)*
7. *Rede de rezas, Déia Silva (Boa Esperança/MG)*
8. *Notícias do mundo, Déia Silva (Boa Esperança/MG)*

Além da mostra, as oficinas de aperfeiçoamento musical seguem até este sábado (28), também pelo mesmo canal digital. No domingo (29), o cantor e compositor Oswaldo Montenegro encerra o Femucic e o Mês da Música, uma promoção da Prefeitura de Maringá. A *live* está marcada para às 20h e também será transmitida pelo canal do Sesc PR.



**Para acompanhar toda a programação acesse**

## Sesc da Esquina e empresárias fazem entrega de doações da Campanha do Agasalho

O Instituto Somar+1 atua em diversos projetos sociais. Um deles é a geração de renda para mulheres da comunidade do Ganchinho, em Curitiba. O instituto tem sido beneficiado com doações da 13ª edição da Campanha do Agasalho e escolheu a Amaps, associação local de moradores no Sítio Cercado para receber roupas, calçados e cobertores.

A entrega das doações foi feita no dia 25 de agosto pelo Sesc da Esquina. As empresárias Miki Hiura, proprietária de uma unidade do Salão Marly e diretora de marketing da rede, e a CEO da Royal Face, Andrezza Fusaro, também participaram da entrega. Ambas as empresas participaram ativamente da campanha, sendo postos de coleta das arrecadações.

Aproximadamente 800 peças foram doadas para as mulheres e famílias da região. Além disso, 30 kits contendo manta, casaquinho e toquinha em tricô, feita pelo Grupo de Voluntárias do Sesc da Esquina também foram entregues para os bebês. As voluntárias Maria da Graça Brum e Laurineida de Melo representaram o grupo, durante a entrega.



**Mulheres assistidas pela Amps e Instituto Somar+1 foram beneficiadas com doações da campanha. As empresárias Miki Hiura e Andrezza Fusaro e as voluntárias do Sesc da Esquina, Maria da Graça Brum e Laurineida de Melo, fizeram a entrega das peças junto à técnica de atividades do Sesc da Esquina, Fernanda Elodia Rossa**

### A campanha

A 13ª edição da Campanha do Agasalho - Onde há calor, há mais vida está na reta final. Realizada pelo Sistema Fecomércio Sesc Senac PR, RPC e Instituto GRPCOM, a iniciativa segue arrecadando roupas, calçados e cobertores até este sábado (28).

Até sexta-feira (27) unidades do Sesc PR recebem doações no sistema *drive thru*, das 9h às 18h, com segurança e comodidade. Outros pontos

de arrecadação estão localizados nas unidades do Senac PR, condomínios filiados ao Secovi-PR e empresas do comércio de bens, serviços e turismo parceiras.

No sábado (28), último dia da Campanha do Agasalho, as unidades do Sesc PR em todo o estado também irão adotar o sistema *drive thru* para receber as doações, das 12h às 17h.



**Consulte o endereço mais próximo pelo site .**

## Destinos Brasileiros lança episódio sobre Prudentópolis

Prudentópolis, a terra das cachoeiras gigantes, é o título do quarto vídeo da série de *tour* virtual do Turismo Social. O conteúdo foi lançado ontem no Youtube, no canal do Sesc Paraná, integrando o projeto “Destinos Brasileiros”, idealizado pelo Departamento Nacional e executado pelo Departamento Regio-

nal Paraná. A proposta é levar um pouco dos destinos paranaenses aos clientes por meio de conteúdo audiovisual, proporcionando conhecimento sobre os locais e uma experiência diferenciada. A iniciativa busca também fortalecer os destinos regionais, despertando o interesse de visitantes.

Para a gravação dos vídeos foram contratados Guias de Turismo, que apresentam os destinos e conduzem o tour virtual.



**Para assistir o primeiro episódio acesse**



### OS PRÓXIMOS VÍDEOS SERÃO SOBRE OS SEGUINTE DESTINOS, ACOMPANHE:

- *Serra do Mar, Morretes e Antonina*
- *Foz do Iguaçu*
- *Tibagi*
- *Castro, Castrolanda e Carambeí*
- *Lapa*
- *Ilha do Mel*
- *Guaratuba e Matinhos*
- *Curitiba*

# Circuito Sesc de Xadrez Paraná 2021 On-line

## ETAPAS DE AGOSTO

### INSCRIÇÕES ABERTAS

## 28/08

Campo Mourão: às 15h  
São José dos Pinhais: às 20h

Faça o seu melhor  
movimento: **inscreva-se!**  
[www.sescpr.com.br/xadrez](http://www.sescpr.com.br/xadrez)

**HOJE É UM DIA MAIS FELIZ  
PARA O COMÉRCIO DO PARANÁ.**



**PARABÉNS**  
**SINDICATO DO COMÉRCIO ATACADISTA**  
**DE MADEIRAS DO PARANÁ**  
(SINCAM PARANÁ)  
**EM 29 DE AGOSTO, PELOS 82 ANOS.**

**A FECOMÉRCIO TEM MUITO ORGULHO DE PODER  
CONTAR COM VOCÊS NO FORTALECIMENTO  
DO COMÉRCIO DO NOSSO ESTADO.**

**EMPRESÁRIO DO COMÉRCIO,**  
**OBRIGADO POR TODOS ESTES ANOS DE PARCERIA.**

**E QUE VENHAM MUITOS OUTROS.**