

## Governo autoriza fiador para facilitar crédito a micro e pequenas empresas

Gazeta do Povo

👉 O presidente Jair Bolsonaro editou nesta quarta-feira (25) um decreto para facilitar o acesso de micro e pequenas empresas ao crédito simplificado. O decreto permite que instituições atuem como fiadoras para facilitar o acesso a linhas de financiamento, por meio Sistema Nacional de Garantias de Crédito (SNGC).

\*\*\*\*\*

## Programa de redução de salário e suspensão de contratos de trabalho chega ao fim nesta quarta; veja como ficam os trabalhadores

G1

👉 O chamado Benefício Emergencial de Preservação do Emprego e da Renda (BEm), que foi relançado no final de abril, termina nesta quarta-feira (25). Assim, as empresas devem encerrar os acordos feitos com os funcionários, seja de redução de jornada e salário ou suspensão dos contratos. De acordo com advogados trabalhistas, as empresas terão que voltar à jornada normal a partir desta quinta-feira (26), a não ser que o programa seja prorrogado pelo governo federal.

\*\*\*\*\*

## Em audiência na Câmara, setores da economia defendem manter desoneração da folha

G1

👉 Representantes de diversos setores da economia defenderam nesta quarta-feira (25), em audiência na Câmara dos Deputados, a manutenção da desoneração da folha de pagamentos das empresas para que não haja aumento do desemprego no país.

\*\*\*\*\*

## Remessa com 366.300 doses de vacinas contra a Covid-19 chega nesta quinta-feira ao Paraná

Agência de Notícias do Paraná

👉 As 366.300 doses da vacina contra a Covid-19 referentes à 43ª pauta de distribuição do Ministério da Saúde chegam ao Paraná nesta quinta-feira (26). A primeira parte, com 190.800 imunizantes da CoronaVac, fruto da parceria entre a farmacêutica Sinovac e o Instituto Butantan, tem previsão de desembarque no Aeroporto Internacional Afonso Pena, em São José dos Pinhais, às 10h20 (voo G3 1126). Já o lote composto por 175.500 vacinas produzidas pela Pfizer vem no voo LA 4721, com aterrissagem estimada para as 19h10.

\*\*\*\*\*

## Campanha do Agasalho é prorrogada até este sábado (28)

A 13ª edição da Campanha do Agasalho - - Onde há calor, há mais vida está na reta final. Realizada pelo Sistema Fecomércio Sesc Senac PR, RPC e Instituto GRPCOM, a iniciativa segue arrecadando roupas, calçados e cobertores até este sábado (28).

Até sexta-feira (27) unidades do Sesc PR recebem as doações no sistema drive thru, das 9h às 18h, com segurança e comodidade. Outros pontos de arrecadação estão localizados nas unidades do Senac PR, condomínios filiados ao Secovi-PR e empresas do comércio de bens, serviços e turismo parceiras. Consulte o endereço mais próximo pelo site [www.sescpr.com.br/campanha-do-agasalho/](http://www.sescpr.com.br/campanha-do-agasalho/).

No sábado (28), último dia da Campanha do Agasalho, as unidades do Sesc PR em todo o estado também irão adotar o sistema drive thru para receber as doações, das 12h às 17h.

### A campanha

Ao todo, a iniciativa já somou 919.211 peças arrecadadas, beneficiando 160.575 pessoas assistidas



por 496 instituições sociais. Em 2020, 1.000.053 peças de roupas, calçados e cobertores foram arrecadadas, beneficiando mais de 160 mil pessoas em todo o estado, assistidas por 564 instituições sociais. A expectativa dos organizadores e parceiros é que esses números sejam superados nos próximos dias, para ajudar ainda mais pessoas que vivem em vulnerabilidade social no estado.

A Campanha do Agasalho é realizada em parceria com o Exército Brasileiro, os sindicatos empresariais do comércio filiados à Fecomércio PR e as Câmaras da Mulher Gestora e Empreendedora de Negócios. A 13ª edição recebe o apoio das rádios 98FM e Mundo Livre FM, além dos jornais Tribuna e Gazeta do Povo, e da CCR RodoNorte.



Mais informações pelo site [www.sescpr.com.br/campanha-do-agasalho/](http://www.sescpr.com.br/campanha-do-agasalho/) ou pelo 0800 643 6346.

## Femucic apresenta músicas de três estados nesta quinta-feira (26)

A pluralidade musical do Femucic – Mostra de Música Cidade Canção continua nesta quinta-feira (26). Sete canções selecionadas para a 42ª

edição do evento serão apresentadas a partir das 20h, pelo canal do Sesc PR no Youtube. Até sábado (28), todas as 36 obras

que compõem a mostra deste ano serão apresentadas.

**Confira a programação dos próximos dias:**

### 26 de agosto (quinta-feira) | 20h

1. *Embolada sertaneja*, Valmir Ribeiro de Carvalho (Bilora) (Contagem/MG)
2. *Briga de foice no escuro*, Valmir Ribeiro de Carvalho (Bilora) (Contagem/MG)
3. *Essa paz*, Daniel Conti (São Paulo/SP)
4. *Crio*, Daniel Conti (São Paulo/SP)
5. *Rondó da emboscada*, Luísa Lacerda (Rio de Janeiro/RJ)
6. *Marraio Firidó Só Rei*, Luísa Lacerda (Rio de Janeiro/RJ)
7. *O bloco da minha rua*, Luísa Lacerda (Rio de Janeiro/RJ)

### 27 de agosto (sexta-feira) | 20h

1. *A seta do teu olhar*, Coro de cor (Salvador/BA)
2. *Intuição*, Coro de cor (Salvador/BA)
3. *Reafinar*, Coro de cor (Salvador/BA)
4. *Sol dos signos*, Lucas Madi (Porto Belo/SC)
5. *Quasar*, Lucas Madi (Porto Belo/SC)
6. *Contraponto*, Rúbia Divino (Maringá/PR)
7. *Descanso*, Rúbia Divino (Maringá/PR)

### 28 de agosto (sábado) | 20h

1. *Meu zambelé*, Mel Nascimento (Maceió/AL)
2. *Solo seco*, Mel Nascimento (Maceió/AL)
3. *Semente*, Mel Nascimento (Maceió/AL)
4. *Manto sagrado do sertão*, Ana Paula da Silva (Joinville/SC)
5. *A lavadeira*, Natália Pereira / Ana Paula da Silva (Joinville/SC)
6. *Teu todo*, Déia Silva (Boa Esperança/MG)
7. *Rede de rezas*, Déia Silva (Boa Esperança/MG)
8. *Notícias do mundo*, Déia Silva (Boa Esperança/MG)

### Mês da Música

O Femucic é uma realização do Sesc PR em parceria com a Prefeitura de Maringá e apoio da RPC. Esta edição do evento também conta com programação formativa. Quatro oficinas de aperfeiçoamento musical são realizadas desde o dia 17 de agosto, com importantes nomes da música nacional. As masterclasses serão realizadas até o dia 28 de agosto, com

transmissões diárias pelo canal do Sesc PR no Youtube.

A 42ª edição do Femucic integra a programação do Mês da Música, uma realização da Prefeitura de Maringá, por meio da Secretaria de Cultura. Durante todo o mês de agosto lives e oficinas têm sido realizadas. O cantor e compositor

Oswaldo Montenegro encerra o Mês da Música e o Femucic com uma live no domingo (29), a partir das 20h. O show poderá ser acompanhado pelos mesmos canais digitais.



**Para assistir às apresentações e oficinas acesse aqui**



# Femucic

**MOSTRA DE MÚSICA CIDADE CANÇÃO - ANO 42**

Transmissão ao vivo pelo canal do Youtube do Sesc PR

**23 A 28 DE AGOSTO**

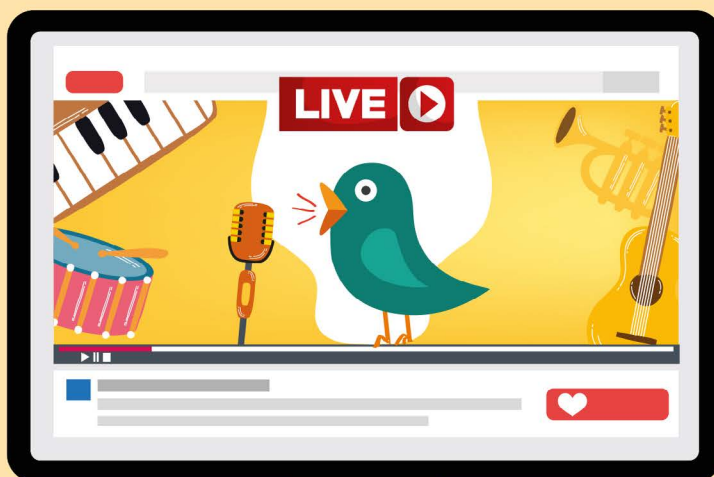

[www.sescpr.com.br/femucic](http://www.sescpr.com.br/femucic)

REALIZAÇÃO:



**MARINGÁ**  
CULTURA



# AGOSTO AZUL

MÊS DE SAÚDE DO HOMEM



*Live:*

**CAIDAR DA SAÚDE TAMBÉM É COISA DE HOMEM.**

COM O DR. UNIVALDO ETSUO SAGAE

**26 DE AGOSTO, ÀS 19H**

VIA INSTAGRAM @CMEG\_PARANA

**MEDIADORAS:**

*Claudia Colpi*  
COORDENADORA ESTADUAL DA  
CÂMARA DA MULHER PR



*Suellen Costa Cristo*  
GERENTE DE SAÚDE  
E ODONTOLOGIA



*Sivonei Gaidarji*  
PRESIDENTE DA CMEG  
DE CASCAVEL





# SESC AGOSTO DOURADO

## MÊS DE INCENTIVO À AMAMENTAÇÃO



**Saiba como  
contribuir para a  
campanha aqui**

**Atraia mais clientes.  
Faça mais vendas.**

# fature+

Coloque a sua empresa na internet e aproveite todas as oportunidades para **aumentar o seu faturamento com esse programa 100% online e direto ao ponto!**



**Aprenda no seu tempo**  
e botando a mão na massa!

Especialistas disponíveis



## 16h/dia

para ajudar você em todas as etapas

**Descontos & vantagens**



nos principais Marketplaces

**Acesse o link, fale com um consultor e comece a vender+!**



REALIZADORES



PARCEIROS COMERCIAIS



PARCEIROS





**Sinca JOVEM**

## VENDAS NO CANAL DIGITAL

Evolução do Canal Digital para Atacadistas e Distribuidores.



O **SINCA JOVEM** em parceria com a agência **Newbasca** promoverá o evento:  
**VENDAS NO CANAL DIGITAL - PARA O ATACADO DISTRIBUIDOR**

### PALES TRANTES

Profissionais renomadas no mercado trazendo muito conteúdo e insights.



Mais de 25 anos de experiência em grandes empresas. Professora de Marketing e Trade Marketing da Escola ESPM em São Paulo. Mestre em Comunicação e Consumo do PPGCOM da ESPM.



Possui mais de 25 anos de experiência no mercado de loterias, jogos e sorteios. Profundo conhecedor da legislação promocional, auxilia ainda, na modelagem operacional de promoções.

**26|8**  
19h às 20h15

**Tania Miné**  
Trade Design

**José Nardeli**  
Promosorte

Hoje teremos a palestrante **Tania Mine**, professora de trade marketing da ESPM, falando sobre vendas nos canais digitais e o professor e advogado **José Nardeli**, sócio fundador da Promosorte, falando sobre legislação dentro deste canal.

Realização: **newbasca** | **Sinca JOVEM** | Apoio: **Serasa experian.**

 [Acesse aqui](#)