

## Da louça ao piso: compras para a casa movimentam o Feito no Paraná

G1

Construir, reformar e decorar. É provável que você tenha pensado nisso nos últimos meses, afinal, estamos passando mais tempo em casa. Para ter mais conforto ou renovar ambientes, os brasileiros capricharam nas compras e o setor de casa e decoração comemora bons resultados. Uma pesquisa feita pela eBit/Nielsen registrou aumento de 23,5% no comércio de itens do segmento. Os acessórios para o lar - roupas de cama, mesa e banho, almofadas, tapetes - geraram receita de R\$ 1,6 bilhão somente em junho de 2020, segundo o levantamento.

\*\*\*\*\*

## Troco e Saque: BC abre consulta pública sobre novas funcionalidades do Pix

Gazeta do Povo

A proposta de criação de novos serviços relacionados ao Pix foi colocada em consulta pública por parte do Banco Central nesta segunda-feira (10). As novidades são o Pix Saque e o Pix Troco, que possibilitarão a retirada de recursos em espécie por parte de usuário. O primeiro é uma transação exclusivamente para o saque de dinheiro no próprio comércio, enquanto o Pix Troco estará associado a uma compra ou prestação de serviço por parte do estabelecimento.

\*\*\*\*\*

## Mercado financeiro espera que taxa de juros Selic feche o ano em 5,50%

Agência Brasil

O mercado financeiro manteve a mesma projeção da semana passada para a taxa básica de juros, a Selic. Segundo o boletim Focus de hoje (10), pesquisa divulgada semanalmente pelo Banco Central (BC), com a projeção para os principais indicadores econômicos, a Selic deve terminar o ano de 2021 em 5,50%. Na semana passada, o Comitê de Política Monetária (Copom) do Banco Central (BC) decidiu elevar a taxa em 0,75%, passando para 3,50% ao ano, conforme sinalizado pela diretoria do BC, em abril.

\*\*\*\*\*

## Auxílio emergencial: saiba quem vai receber o benefício nesta terça-feira (11)

ISTOÉ

A Caixa Econômica Federal libera nesta terça-feira (11) o saque e a transferência do pagamento da primeira parcela do auxílio emergencial para as pessoas que nasceram em agosto. Assim como ocorreu com outros lotes, o calendário foi antecipado também para esses beneficiários.

\*\*\*\*\*

## Substituição de Tributária, renúncia de receita e peso dos impostos são temas de debate na Assembleia

Com informações de Assembleia Legislativa do Estado do Paraná

O impacto da carga tributária na economia paranaense foi o tema principal de uma audiência pública realizada ontem (10) pela Assembleia Legislativa do Paraná. Entre os temas discutidos está o modelo ideal de Imposto sobre Circulação de Mercadorias e Serviços (ICMS) e de Substituição Tributária (ST). O vice-presidente da Fecomércio PR, Paulo César Nauiack, participou do debate e lembrou sobre os impactos do regime de Substituição Tributária ao setor varejista.

“Estamos perdendo nossa capacidade de investimentos e de capital de giro. As dores do varejo são estas. É um setor extremamente impactado pela ST”, comentou Nauiack.

Proposta pelo deputado Requião Filho (MDB), os temas levantados durante o encontro vão se tornar um documento que, de acordo com o parlamentar, será encaminhado para o Governo do Estado, Casa Civil, Secretaria da Fazenda, além dos demais deputados estaduais. Participaram da discussão representantes de diversas áreas, como o setor de refrigerantes, além de entidades de classe. “Vamos continuar esta luta por menos impostos e mais empregos aqui no Estado do Paraná. A discussão expõe o que acontece em vários setores”, disse Requião Filho.



O presidente da Federação das Associações Comerciais e Empresariais do Estado do Paraná (Faciap), Fernando Moraes, afirmou que o Brasil passa pela necessidade de realizar reformas administrativa e tributária. “Estas reformas podem resolver os entraves que impedem o desenvolvimento do país. Sabemos que os impostos afetam e muito o empresário brasileiro. Precisamos aprofundar esta discussão”, comentou.

### Substituição tributária

O regime de substituição tributária está previsto na Constituição Federal de 1988 e estabelece que a lei poderá atribuir a sujeito passivo de obrigação tributária a condição de responsável pelo pagamento de imposto ou contribuição; ou seja, uma

terceira pessoa assume a obrigação tributária em lugar do contribuinte natural. Em outras palavras, o regime consiste na cobrança do imposto devido em operações subsequentes, antes da ocorrência do fato gerador, antes de uma posterior saída ou circulação da mercadoria.

Dessa forma, na venda de mercadoria sujeita a ST efetuada por um industrial ao distribuidor, o primeiro deverá reter e recolher o ICMS que será gerado nas operações subsequentes com esta mercadoria. Assim, deverá ser retido o ICMS que será devido na venda do distribuidor para o varejista e na venda do varejista para o consumidor final.



**A audiência pública completa está disponível pelo link**



## Polo Educacional Escola Sesc anuncia a abertura da Escola Sesc de Artes Dramáticas

Estão abertas até o dia 31 de maio, as inscrições para a Escola Sesc de Artes Dramáticas, uma das iniciativas formativas do Polo Educacional Sesc. O projeto prevê a implantação de uma escola gratuita dedicada à formação de atores/atrizes para atuação profissional nas artes cênicas, com ênfase no teatro.

Com ciclos de estudos organizados em quatro semestres, carga horária total de 1.450 horas e montagem cênica de formatura, a Escola Sesc de Artes Dramáticas irá valorizar as dramaturgias decoloniais, incentivando, sobretudo, o aprofundamento na produção teatral latino-americana.

A Escola tem seus processos pedagógicos orientados a partir de projetos, incentivando a formação de atrizes e atores múltiplos, com visão dramatúrgica transversal e consciência cidadã da arte como disparador de reflexões e transformações sociais.

Com um corpo de professores altamente capacitado nas áreas de interpretação, corpo, voz, história da arte e produção teatral, a Escola conta ainda com uma excelente estrutura de salas e equipamentos de ponta para realização das aulas, além de um teatro e um anfiteatro dentro do Polo.

O processo seletivo terá início em maio, com a oferta de até 50 (cinquenta) vagas, que contam com Bolsa de Estudo Integral com validade para 4 semestres consecutivos, co-

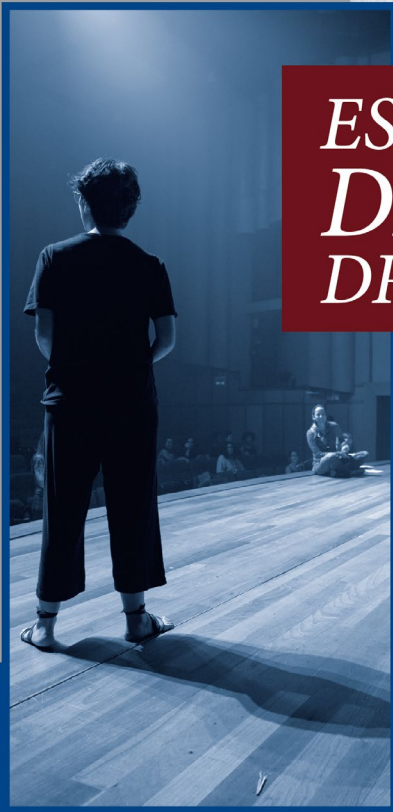

**ESCOLA SESC  
DE ARTES  
DRAMÁTICAS**

**INSCRIÇÕES  
ABERTAS DE  
3 A 31/05**

**Sesc** Polo Educacional Sesc

brindo as despesas relativas à instrução e materiais didáticos. Caberá aos estudantes os custos com transporte e materiais de uso pessoal.

Para participar do processo seletivo os candidatos precisam ter concluído o Ensino Médio e ter 18 (dezoito) anos completos no ato da inscrição.

Em caráter extraordinário, zelando pela segurança de todos e respeito às

recomendações das autoridades sanitárias para controle da pandemia COVID-19, todas as etapas do processo seletivo serão realizadas on-line.

O curso é presencial e terá início no segundo semestre/2021, com 2 turmas noturnas e aulas de segunda a sexta, das 18h30 às 22h.

Em caráter extraordinário e provisório as aulas terão início on-line,

*continua na próxima página*

em modo síncrono. Contudo, o curso é de natureza presencial e, quando for seguro, as aulas serão ministradas no Polo Educacional Sesc em regime presencial.

A Escola Sesc de Artes Dramáticas integra o Polo Educacional Sesc, localizado na Avenida Ayrton Senna, 5677, Jacarepaguá, Rio de Janeiro.

 [Clique AQUI e inscreva-se.](#)

## Escola Sesc de Artes Dramáticas:

- **Formação profissionalizante gratuita**
- **Curso presencial (podendo ter parte das aulas on-line durante a pandemia)**
- **2 anos de duração**
- **Carga horária total 1450 horas**
- **Montagem de formatura**
- **Professores altamente capacitados**
- **A Escola conta com salas equipadas, auditório, biblioteca, teatro, anfiteatro e equipe técnica.**
- **Currículo amplo e integrado, contando com estudos de interpretação, corpo, voz, musicalização, figurino, cenografia, direção de arte, história da arte e produção teatral.**
- **Realização de experimentações artísticas e projetos de pesquisa.**
- **Intercâmbios com artistas e companhias profissionais da cena teatral brasileira e latino-americana.**
- **O curso é presencial e a realização de aulas on-line é provisória, pois os candidatos precisam concluir o curso no Rio de Janeiro.**

## Cronograma do Processo Seletivo

Etapa	Prazos
Pré-lançamento	
Inscrições	03/05 a 31/05/2021
Validação das inscrições	01/06 a 11/06/2021
Convocação para THEs	14/06/2021
Realização dos THEs	28/06 a 09/07/2021
Realização das Entrevistas	14 a 28/07/2021
Divulgação dos Resultados	30/07/2021
Matrículas	02 a 06/08/2021
Reclassificação / Ambientação EaD	09 a 13/08/2021
Início das aulas - 1º semestre - Turmas 1 e 2	16/08/2021



## Senac PR realiza evento em comemoração ao Dia do Gastrônomo

Ontem (10) a Faculdade Senac Curitiba Centro realizou um evento em comemoração ao Dia do Gastrônomo. Além de um almoço especial preparado com produtos que possuem Selo de Identificação Geográfica do Paraná, foi entregue uma homenagem especial a mais antiga cozinheira da instituição, Maria Neuza Martins.

Neuza começou a sua trajetória na zeladoria, passou a auxiliar no extinto refeitório dos funcionários, seguiu para a confeitaria doce, para a salgada e enfim chegou ao restaurante. No dia 12 de setembro a cozinheira completa 30 anos na instituição. “É lindo ver o propósito do Senac de transformar vidas, e fazemos isso não só com alunos, mas também com os nossos colaboradores. São pessoas como a Neuza que dedicam a vida e o tempo para construir a sua história que fazem do Senac a instituição que é hoje, cumprindo o seu papel com a sociedade. Com esse gesto homenageamos todos os nossos profissionais da área da gastronomia, chefes, cozinheiros, atendentes, auxiliares, garçons, nutricionistas e baristas”, destacou o diretor regional do Senac PR, Rodrigo Sepulcri Rosalem.

### Live

No período da noite foi realizada uma live sobre “Indicações Geográficas no Paraná - o turismo e a gastronomia rural do nosso estado”, com a consultora e coordenadora estadual do Agrogócio do Sebrae/PR, Mabel Guimarães; com a Turismóloga e Especialista

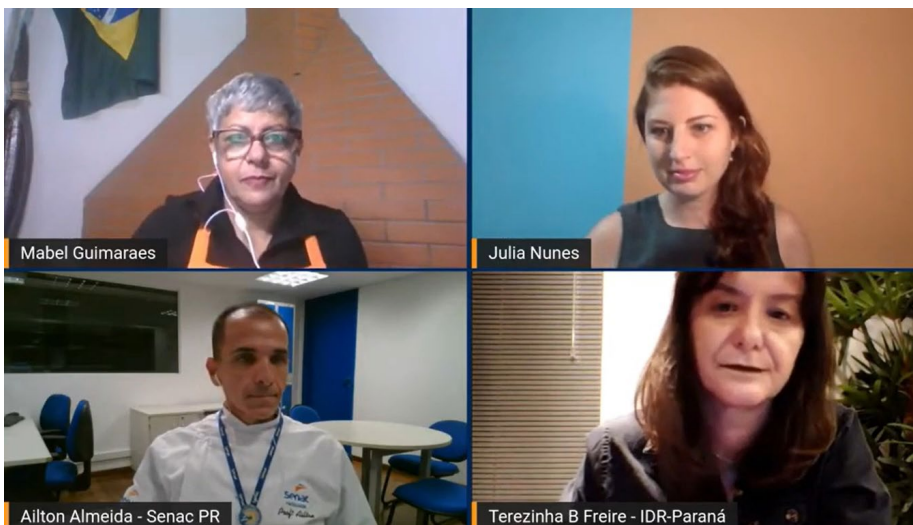

A técnica em educação profissional e tecnológica da Faculdade Senac Curitiba Centro, **Patrícia Mikalixen**; a cozinheira homenageada **MARIA Neuza Martins** e o diretor regional do Senac PR, **Rodrigo Sepulcri Rosalem**

em Gestão de Gastronomia e Eventos, Julia Nunes; e a gastrônoma e especialista em Turismo Rural e mestranda em

Turismo pela UFPR - Instituto de Desenvolvimento Rural (IDR-PR) Emater/PR, Teresinha Busanello Freire. O bate

*continua na próxima página*

papo foi mediado pelo professor da Faculdade Senac de Gastronomia de Curitiba, Ailton Dias de Almeida.

“Hoje no Brasil existem 78 selos de Indicação Geográfica, sendo 16 denominações de origem e 62 indicações de procedências. Para emitir esse selo requer muito estudo, muita pesquisa e tem um custo também para levantar quais são os produtos das regiões. No Paraná temos nove selos, estamos em terceiro lugar no país, ficando atrás apenas de Minas Gerais e Rio Grande do Sul”, explicou Mabel Guimarães.

O turismo também fez parte do

bate papo. “Precisamos mostrar o que o Paraná tem de melhor em relação ao turismo rural e a gastronomia. Temos um potencial enorme para transformar na região em destinos fantásticos. Precisamos acreditar que os nossos destinos podem ser conhecidos mundialmente, mas tem que ter uma visão criativa, sair do mesmo para tornar ainda mais atrativo, é isso que vai motivar o turista a se locomover para visitar esses locais e consumir os pratos típicos”, comentou a especialista em Turismo Rural.

Durante o debate, Julia Nunes apresentou números importantes do turismo gastronômico apontados

no Relatório de Inteligência Sebrae, 2018. “A gastronomia está em terceiro lugar entre as principais motivações que levam o turista a viajar. Quando as viagens puderem voltar ao normal, é uma tendência que o turista viaje regionalmente, por isso é tão importante trabalhar o turismo gastronômico, pois cerca de 80% dos viajantes acreditam que comer e beber ajudam na compreensão da cultura local de um destino”.



***Esse evento deu início também à Semana Pedagógica da Graduação em Gastronomia. Quem não conseguiu acompanhar a live ao vivo pode acessar o site***



## Senac Foz do Iguaçu realiza curso de Camareira para detentas

No final de 2019, o Senac Cataratas iniciou, em parceria com o Conselho da Comunidade, o curso de Camareira(o) em Meios de Hospedagem, para um grupo de 25 detentas do Centro de Reintegração Feminino, em Foz do Iguaçu.

O curso teve as aulas suspensas no dia 18 de março de 2020, devido à pandemia. No dia 24 de março deste ano as aulas retornaram de forma remota, sendo concluído em 30 de abril. No decorrer do curso, as alunas tiveram aulas de organização dos processos do ambiente de trabalho, limpeza, higiene e arrumação das unidades habitacionais, com os instrutores Aparecida de Lourdes, Cristiana Matias, Juliana Simões, Michelly Antunes, Sheila Domingues e William Kelm.

Durante o Projeto Integrador do curso foi realizada a construção de um Diário de Camareira, em que as alunas puderam descrever e refletir sobre os conhecimentos adquiridos ao longo do curso, bem como, registrar seus anseios de uma vida profissional ao término de sua reclusão.

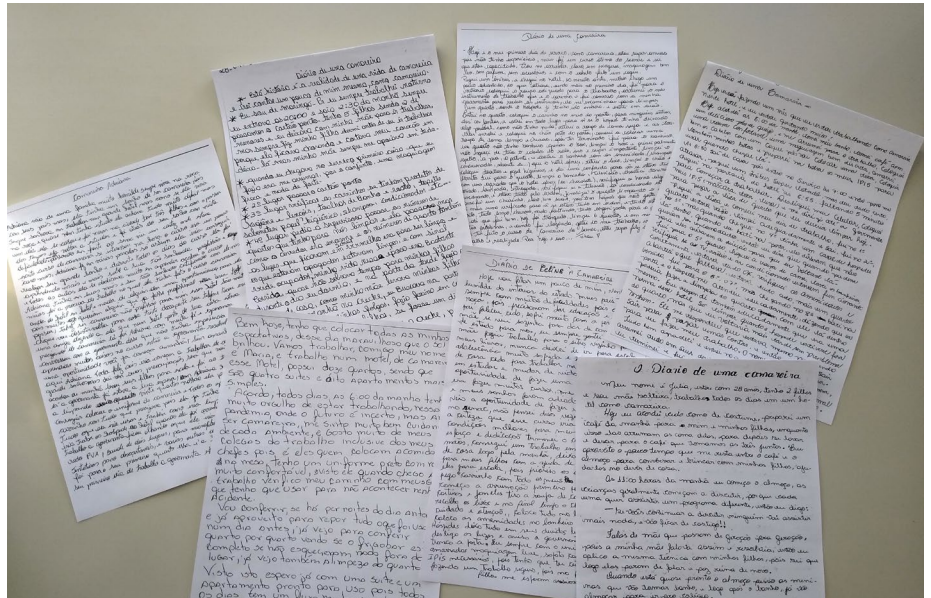

A instrutora Sheila Domingues destacou que “apesar da carência estrutural, foi um curso muito prazeroso, já que todas as alunas se mostraram, ao longo de todas as aulas, interessadas em aprender o conteúdo passado, em conquistarem uma nova profissão. O respeito, a afabilidade, a paciência diante das limitações do espaço e do sistema de ensino, foram constantes. Levei para a vida toda a experiência com esta turma”.

O instrutor William Kelm relatou que as alunas se dedicaram sobremaneira às atividades práticas, demonstrando toda a vontade que tinham em aprender. “Proporcionar formação profissional a estas mulheres traz o resgate da autoestima, a reinserção na sociedade e possibilidade de recolocação no mercado, afirmando o compromisso do Senac em educar para o trabalho com responsabilidade social”, ressaltou o instrutor.

## CONQUISTE SUA VAGA!

# SESC PRÉ-VESTIBULAR

## INSCRIÇÕES PARA BOLSAS DE ESTUDO

**DE 22/ABRIL A 21/MAIO**



Mais informações:

Sesc Londrina Centro  
(43) 3305-7800

Sesc da Esquina  
(41) 3259-1350

**JESSICA RAFAELLA  
CORREIA DE HOLANDA**  
Aluna aprovada em  
Jornalismo UFPR (2020)





## Programação de 6 a 12/5:

**ShowLhaço** - Cia dos Palhaços

(Artes Cênicas)

**Criança não trabalha** - Cia Palco Sobre Lona

(Artes Cênicas)

**Oficina: Gravura Viva** - ACMachado

(Artes Visuais)

**Rôm-ófic** - Érica Storer de Araújo

(Audiovisual)

**Uma história para avós dormirem** - Jeff Franco

(Audiovisual)

**Histórias para ouvir e recontar em família** - Cia Girolê

(Literatura)

**Fronteira Viva** - Roseane Santos

(Música)

**Entardecer** - Fabrício Martins

(Música)

[www.sescpr.com.br/arteemrede/](http://www.sescpr.com.br/arteemrede/)

 [www.sescpr.com.br](http://www.sescpr.com.br)

 [fb.com/sescpr](https://fb.com/sescpr)

 [instagram.com/sesc\\_pr](https://instagram.com/sesc_pr)

 [sesc\\_pr](https://twitter.com/sesc_pr)

Fecomércio PR  
Sesc | Senac | IFPD

Sesc