

## Desemprego diante da pandemia bate recorde no Brasil em setembro, aponta IBGE

👉 O desemprego diante da pandemia do novo coronavírus bateu recorde em setembro, apontam os dados divulgados nesta sexta-feira (23) pelo Instituto Brasileiro de Geografia e Estatística (IBGE). Segundo o levantamento, o Brasil encerrou o nono mês do ano com um contingente de 13,5 milhões de desempregados, cerca de 3,4 milhões a mais que o registrado em maio. Isso representa uma alta de 33,1% no período.

\*\*\*\*\*

## BC conta com poupança das classes média e alta para estimular economia após fim do auxílio emergencial

Folha de S. Paulo

👉 Contando com o fim do auxílio emergencial no próximo ano, o Banco Central aposta na volta ao consumo daqueles que conseguiram poupar durante a pandemia para continuar a estimular a atividade, hoje dependente do auxílio pago pelo governo aos mais pobres. No "cenário ideal" traçado pelo BC para o término do auxílio, as classes média e alta vão canalizar a poupança, que bateu recordes durante a pandemia, para o consumo, permitindo a manutenção do estímulo à atividade. A autarquia se baseia em estudos próprios para as previsões.

\*\*\*\*\*

## Senado prepara a retomada da pauta econômica

UOL

👉 Antes das eleições, o Senado Federal colocou na pauta o cronograma de retomada de projetos da pauta econômica. É uma tentativa de resposta à piora das incertezas em relação à economia e à paralisia diante das eleições municipais e do impasse fiscal. São dois movimentos: primeiro, a votação prevista para o próximo dia 3 de novembro de dois projetos para blindar o Banco Central (autonomia e criação dos depósitos voluntários), para mostrar que o BC não vai "rodar a máquina" de dinheiro e que as taxas de juros e inflação podem permanecer baixas por um longo período.

\*\*\*\*\*

## Diante da pandemia, em 5,4 milhões de domicílios brasileiros alguém solicitou empréstimo, aponta IBGE

G1

👉 Dados divulgados nesta sexta-feira (23) pelo Instituto Brasileiro de Geografia e Estatística (IBGE) mostram que, diante da crise provocada pela pandemia do novo coronavírus, em 5,4 milhões de domicílios do país algum morador recorreu a empréstimo financeiro até setembro. Do total de pedidos de empréstimo, 85,2% foram atendidos. Até agosto, somavam cerca de 4,9 milhões os domicílios onde alguém solicitou empréstimo financeiro, dos quais 84,8% haviam sido atendidos. A pesquisa não detalha o perfil dos domicílios onde algum morador recorreu a empréstimo. Todavia, destacou que 75,9% dos pedidos foram feitos a bancos ou instituições financeiras, enquanto 23,5% foram direcionados a parentes ou amigos.

## Sesc e Senac assinam contrato para obra de nova unidade em Irati



O contrato para execução da obra da Unidade Integrada de Irati foi assinado na reunião do conselho do Senac PR

Na última sexta-feira (23) Sesc e Senac assinaram o contrato para execução da obra da Unidade Integrada de Irati. Durante a reunião do conselho do Senac PR, o presidente do Sistema Fecomércio Sesc Senac PR, Darci Piana, assinou o contrato que permite início da obra.

Além de Darci Piana, assinaram o contrato o conselheiro do Senac PR e presidente da comissão de obras, Rogério Vosnika; o diretor regional do Sesc PR, Emerson Sextos; a representante da Construtora Oikos, Valquiria Granato Piccolli, e o advogado da

Construtora, Rodrigo Vissoto Junkes.

Para o Vosnika, essa unidade será muito bem-vinda a Irati. “É uma imensa alegria participar dessa conquista para a cidade. Tenho certeza de que Sesc e Senac levarão ótimas oportunidades para Irati. Só tenho a agradecer”, declarou.

Darci Piana finalizou afirmando que a nova unidade irá seguir os padrões de qualidade das demais já entregues e que o objetivo é levar mais qualidade ao atendimento aos moradores de Irati e região. “Levaremos

uma bela estrutura para que alunos do Senac e usuários do Sesc possam ter mais conforto nos atendimentos, fazendo jus à qualidade dos serviços prestados pelas duas casas”, afirmou.

### Obra

A unidade integrada terá uma área total construída: 4.688m<sup>2</sup>, com prazo de execução da obra de 18 meses. Fazem parte da Comissão Especial de Licitação os conselheiros, Antenor Alberti Guimarães, Luiz Gonzaga Fayzano, Ottilio Mônaco e Remi Stelmach.

## Depois de cinco meses, Índice de Confiança do Empresário do Comércio volta ao patamar positivo

O Índice de Confiança do Empresário do Comércio (ICEC) voltou ao patamar positivo após meses em baixa por causa da pandemia. O indicador, aferido pela Confederação Nacional do Comércio de Bens, Serviços e Turismo (CNC) e pela Federação do Comércio de Bens, Serviços e Turismo do Paraná (Fecomércio PR), chegou a 104,6 pontos em outubro, superando os 100 pontos depois de cinco meses. Em abril o índice começou a cair e desde maio estava abaixo da linha de satisfação. Na comparação com setembro, o ICEC cresceu 12,9%.

Na segmentação por porte do estabelecimento, os dirigentes de médias e grandes empresas demonstram maior confiança, com aumento

de 16,3% no indicador na comparação com o mês anterior e pontuação de 139,8 pontos, ante os 104,0 pontos entre os micro e pequenos empreendedores.

Todos os subindicadores da pesquisa tiveram alta mensal. O fator com maior ampliação foi Condições Atuais do Empresário do Comércio (ICAEC), com elevação de 33,7%. As Expectativas do Empresário do Comércio (IEEC) subiram 7,9% e os Investimentos do Empresário do Comércio (IIEC), 9,2%.

No aspecto investimentos, 72,3% dos empresários pretendem contratar novos colaboradores, especialmente as empresas de médio e gran-

de porte, entre as quais o índice de expectativa de contratação de funcionários é de 161,5 pontos, ante 127,3 pontos entre as micro e pequenas empresas do comércio.

O nível de investimento na empresa também é maior entre os estabelecimentos com mais de 50 empregados, com 131,6 pontos. Já entre as empresas menores, a pontuação é 81,3.

A maioria das empresas (52,0%) considera que seu estoque está adequado para o momento, enquanto 28,0% o consideram acima do necessário e, 18,9%, abaixo do adequado.



>> [Clique aqui e confira a pesquisa completa.](#)



## Iº Workshop de Financiamento ao Turismo

O G20+, composto pela União de Associações do Setor do Turismo, a Associação Brasileira de Desenvolvimento (ABDE), que reúne instituições financeiras das cinco regiões do país, com o apoio do Ministério do Turismo, promovem o I Workshop de Financiamento ao Turismo. O evento virtual inicia hoje e se estende até quinta-feira (29), com programação segmentada a cada região do Brasil.

Bancos públicos, de desenvolvimento e agências de fomento apresentarão aos associados das instituições de turismo (G20+) as opções de linhas de crédito dedicadas ao setor, além de abordarem aspectos sobre o Fungetur.

Serão cinco encontros, um para cada região, entre empresários e instituições de fomento para a apresentação de linhas de financiamento. A programação da região Sul será transmitida amanhã (27).

Confira os links e os horários da região Sul, inscreva-se e participe:

## I Workshop de Financiamento ao Turismo 26, 27 e 29 de Outubro



**Região Sul, dia 27 de outubro**  
(terça-feira), das 14h30 às 17h

 [Inscrições pelo link](#)

## Copa Sesc de Futebol Virtual abre as inscrições

As inscrições da Copa Sesc de Futebol Virtual abrem no dia 16 de novembro, com o início da competição previsto no dia 30. A competição será realizada de forma virtual, acontecendo presencialmente apenas no Sesc da Esquina, respeitando todas as normas e protocolos de distanciamento e higienização.

Ao todo serão trinta unidades do Sesc PR que realizarão a competição na fase municipal. Para a fase final, serão classificados os dois primeiros colocados de cada Unidade. A plataforma será o Playstation 4, por meio do jogo FIFA.

### Valor das inscrições:

#### **Trabalhadores do comércio:**

R\$ 10,00 por participante  
(com carteirinha válida)

#### **Público em geral:**

R\$ 15,00 por participante



**COPA SESC DE FUTEBOL VIRTUAL**

Chegou a hora de descobrir quem são os melhores players do FIFA 20 do Paraná! Então venha dar um "show de bola" e ainda concorrer a **2 diárias no hotel Sesc Caiobá!**

**INSCRIÇÕES:** a partir de 16 de novembro  
**INÍCIO DA COMPETIÇÃO:**  
**30 de novembro**

Informações e inscrições:  
**sescpr.com.br**

**Fecomércio PR**  
Sesc | Senac | IFPD

**Sesc**

## Workshop Empreender no turismo – A força que vem de parcerias

A Adetur Rotas do Pinhão, em parceria com o Sebrae, o Sistema Fecomércio Sesc Senac e a Paraná Turismo, convidam para o Workshop online Empreender no turismo - A força que vem de parcerias. A ação faz parte do Projeto de Fortalecimento das Instâncias de Governança de Turismo do Paraná. A transmissão ocorre pelo Microsoft Teams, no dia 27, às 16h.

 [Inscrições pelo link](#)



FORTALECIMENTO DO  
**TURISMO  
REGIONAL**

**Empreender no  
Turismo**  
A força que vem de  
parcerias



**Dia 27/10 às 16h**

**Inscriva-se no link da descrição**



**PARANÁ  
TURISMO**

**Fecomércio PR**  
Sesc | Senac | IFPD

**SEBRAE**



## SOU /SenacEADoficial @senaceadoficial #SouSenacEAD

# CURSOS LIVRES SENAC EAD

**26 DE OUTUBRO A 01 DE NOVEMBRO**

Ganhe **30% de desconto** nos seguintes cursos livres EAD:

- ▶ **WebTV de Gastronomia e Beleza**
- ▶ **Informática**



**CURSOS  
100%  
ONLINE**

Senac PR e Sebrae PR apresentam:

**CURSO GRATUITO**

# Aprenda a Vender para o Poder Público



**Participe do evento online de lançamento**

27/10 às 17h

Canal Senac PR no Youtube

[bit.ly/compraspublicassenac](https://bit.ly/compraspublicassenac)

REALIZAÇÃO:



Sindicatos  
Empresariais  
do Comércio



APOIO:





Prevenir é  
um ato de  
amor

**Conscientiza  
CMEG**

## Live: Sinônimo de Amar não é Sofrer!

27 de outubro, às 20h  
no instagram @cmeg\_parana

Com *Néri Mariussi*

Psicóloga, Sexóloga e Palestrante.  
@nerimariussi\_sexologa

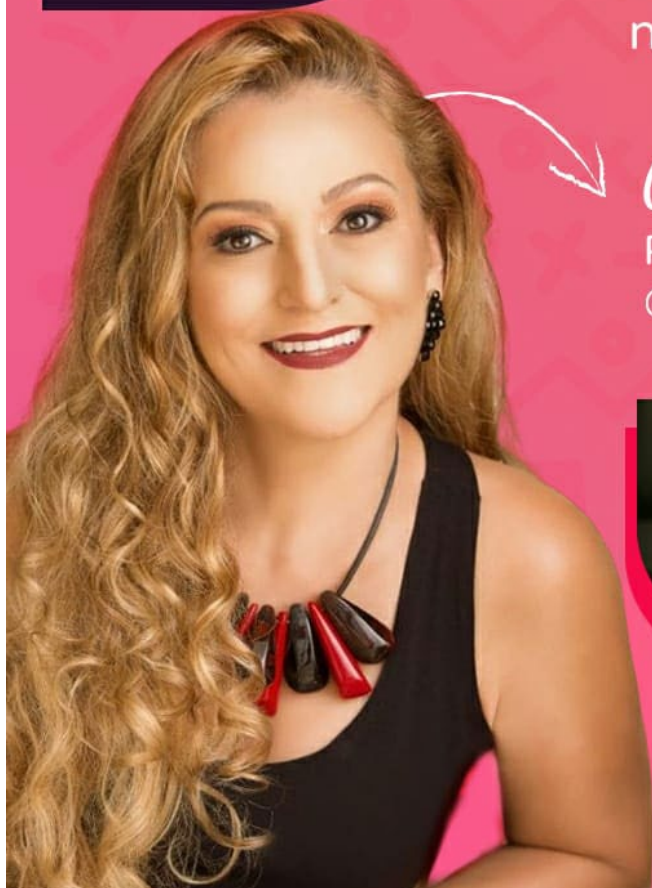

MEDIADORA:

*Claudia Colpi*  
Coordenadora da  
CMEG PR