

## Vendas no varejo em agosto recuperam parte das perdas do ano

Agência Estadual de Notícias



As vendas no comércio varejista paranaense cresceram na primeira quinzena de agosto na maior parte dos segmentos, recuperando parte das perdas registradas no ano. Os dados constam no boletim conjuntural elaborado pelas secretarias de Estado da Fazenda e do Planejamento e Projetos Estruturantes para medir os impactos da crise da Covid-19 sobre as contas públicas e a sociedade. O documento traz indicadores e dados coletados pela Receita Estadual e pelo Iparde e foi publicado nesta sexta-feira (21).

\*\*\*\*\*

## Mercado financeiro melhora projeção para o PIB em 2020 e passa a prever tombo de 5,46%

G1



Os economistas do mercado financeiro reduziram a previsão para o tombo Produto Interno Bruto (PIB) de 2020, revisando a estimativa de uma redução de 5,52% para 5,46%. Essa foi a oitava semana seguida de melhora do indicador. A projeção faz parte do boletim de mercado, conhecido como relatório "Focus", divulgado nesta segunda-feira (17) pelo Banco Central (BC). Os dados foram levantados na semana passada em pesquisa com mais de 100 instituições financeiras. O PIB é a soma de todos os bens e serviços produzidos no país e serve para medir a evolução da economia.

\*\*\*\*\*

## Receita abre hoje consulta a quarto lote de restituição do IR

Agência Brasil



A Receita Federal abre hoje (24), às 9h, a consulta ao quarto lote de restituição do Imposto de Renda Pessoa Física (IRPF) de 2020. O crédito bancário para 4.479.172 contribuintes será realizado no dia 31 de agosto, totalizando o valor de R\$ 5,7 bilhões. Desse total, R\$ 248,63 referem-se ao quantitativo de contribuintes que têm prioridade legal: 6.633 idosos acima de 80 anos, 36.155 entre 60 e 79 anos, 4.308 contribuintes com alguma deficiência física ou mental ou doença grave e 17.787 cuja maior fonte de renda seja o magistério.

\*\*\*\*\*

## Programa que permite redução de jornada e salário será prorrogado por mais 2 meses, diz Guedes

G1



O ministro da Economia, Paulo Guedes, afirmou nesta sexta-feira (21) que o governo vai prorrogar, por dois meses, o programa que permite a empresas suspender contratos ou reduzir a jornada de trabalho e o salário de funcionários. O programa foi anunciado em abril como medida para evitar um aumento ainda maior do desemprego diante da pandemia do novo coronavírus, que provocou restrições no funcionamento ou mesmo o fechamento de parte do comércio e da indústria.

## Sistema Comércio a Favor do Brasil

Nesta segunda-feira (24), do meio dia à meia noite, nos canais Globo News, Band, Record e SBT, o público vai conhecer a terceira fase da campanha A Favor do Brasil. O objetivo é mostrar a atuação do Sistema Comércio durante as três fases da pandemia: as atividades realizadas no início, as ações de combate nos últimos meses e as orientações para a reabertura.

A ideia é mostrar o trabalho essencial que as instituições estão fazendo em conjunto para beneficiar empresários do comércio de bens, serviços e turismo e a sociedade brasileira.

 [Saiba mais clicando AQUI.](#)



**ASSISTA!**

Confira as ações que a **CNC, Federações, Sindicatos, Sesc e Senac** estão fazendo para retomada das atividades das empresas brasileiras.

**24.AGO** { **NEWS** Entre 12h e 00h  
 16h  17h **sbt** 22h15

**acesse:**  
[afavordobrasil.cnc.org.br](http://afavordobrasil.cnc.org.br)

 |  |  |  | 

## Semana Brasil 2020 é oportunidade de vendas para empresas

O setor terciário do comércio de bens, serviços e turismo foi um dos mais afetados e vem lidando com doloroso processo de reinvenção do negócio. Este é um momento singular na história mundial, quando a pandemia tem sido determinante para mudarmos nosso modo de aprender, de se relacionar e de produzir.

Pensando nos diferentes modelos de reinvenção surgiu a ideia da Semana Brasil 2020, direcionada, especialmente, para estimular os lojistas que foram duramente impactados pelas medidas restritivas impostas pela pandemia. Alicerçada em três pilares: colaboração, otimismo e oportunidade, a campanha vai priorizar o pequeno e o médio comerciante disponibilizando o suporte de *marketing* para dar início a um novo tempo para o comércio buscando normalizar a relação econômica entre consumidores e empresas.

Será a primeira data expressiva de vendas do varejo após a reabertura do comércio na maior parte dos municípios e irá acontecer entre os dias 3 e 13 de setembro. Espera-se que este movimento seja uma alavanca para a retomada robusta da economia nacional, unindo todo o comércio varejista, o setor de turismo e de serviços do país para celebrar a retomada com segurança para os consumidores.

No ano passado, a Semana Brasil fez crescer as vendas *on line* em 41% (Ebit/Nielsen), enquanto as vendas no varejo presencial aumentaram 11,3% (Cielo). A adesão dos *shoppings*



*centers* atingiu a marca de 70%, favorecendo os segmentos de cosméticos (+19,8%), móveis, eletroportáteis e lojas de departamento (+12,6%), turismo e transporte (+6,6%), vestuário e artigos esportivos (+6,1%) e supermercados e hipermercados (+4,5%).

A expectativa é que a Semana Brasil 2020 traga ventos de esperança com resultados que possam servir como ponto de partida de um novo tempo para o setor terciário, tempo de normalização da relação econômica entre

pessoas e empresas. As entidades que representam o comércio estão empenhadas em ampliar o engajamento das pequenas e médias empresas. A expectativa é que esta ação seja feita com respeito às normas de segurança sanitária, visando o reaquecimento do comércio, reerguimento das empresas e recuperação dos empregos.



**No site o empresário pode ter acesso e utilizar campanhas promocionais para alavancar as vendas.**

## Sesc da Esquina realiza 1ª Copa Sesc de Futebol Virtual

No mês de outubro será realizada a primeira edição da Copa Sesc de Futebol Virtual. O evento busca conectar uma rede de jogadores (novos e experientes) por meio do futebol virtual. Os jogadores irão competir pelo jogo FIFA, da plataforma Playstation 4, com a possibilidade de participarem presencialmente ou em casa. Em breve, mais informações do evento.



## Aulas presenciais de Corte e Costura retornam em Foz do Iguaçu e em Rio Negro

O Sesc Foz do Iguaçu retornou as atividades presenciais na segunda-feira (17), incluindo o curso de Corte e Costura. A retomada das atividades está de acordo com o protocolo de segurança estabelecido pelo decreto municipal. As alunas do curso receberam uma planta de presente da equipe do Sesc.

### Rio Negro

Na segunda-feira (17) o Sesc Rio Negro retomou às aulas de Corte e Costura, seguindo as medidas sanitárias necessárias. As turmas são oferecidas com redução de vagas e carga horária. As aulas acontecem uma vez por semana, com duas horas de duração e para três alunos, no máximo.



Alunas do curso de Corte e Costura do Sesc Foz do Iguaçu recebem presentes no retorno das aulas

## Atividades esportivas estão liberadas em Foz do Iguaçu.

Na segunda-feira (17) o Sesc Foz do Iguaçu retomou às atividades esportivas, depois da implementação das medidas de controle e preven-

ção da COVID-19. A unidade segue as recomendações do decreto municipal nº 28.404, com a reabertura dos espaços destinados às modali-

dades esportivas, com a locação da quadra poliesportiva e campo de gramado sintético.

## Sesc Francisco Beltrão volta a ofertar aulas de Ritmos

As aulas presenciais de Ritmos voltaram a ser ofertadas no Sesc Francisco Beltrão, seguindo as orientações sanitárias para evitar o contágio da Covid-19. As aulas são realizadas em espaço aberto, com distanciamento físico entre alunos e professores. Os participantes e orientadores devem realizar a higienização das mãos e calçados, antes e depois das atividades. O uso de máscara é obrigatório para todos.

**Alunos do Sesc Francisco Beltrão realizam atividades em espaço aberto**



## Sesc Medianeira entrega doações de alimentos na Blitz do Bem

Entre os dias 17 e 21 de agosto o Sesc Medianeira realizou as entregas das doações recebidas pela Blitz do Bem, que arrecadou mais de duas toneladas de alimentos, materiais de limpeza e higiene pessoal. A ação foi feita pelo Sesc e Sincomed, em parceria com a Polícia Militar, Tiro de Guerra e Corpo de Bombeiros do município.

Os itens foram destinados a quatro instituições cadastradas no Mesa Brasil. Foram recebidos 55 quilos de doações pelo Centro de Referência da Assistência Social (CRAS) Medianeira, ao Lar dos Idosos foram entregues 930 quilos, a Pastoral da Criança recebeu 890 quilos e à Sociedade Filantrópica Semear foram destinados 872 quilos de doações.



**Colaboradores do Sesc Medianeira realizam as entregas arrecadadas na Blitz do Bem**

## Liga do Aprender e Jogar participa do Cartola FC

Os alunos do Aprender e Jogar do Sesc da Esquina passam a contar com uma nova maneira de interação. Os orientadores de atividades do Sesc criaram uma liga para a participação no Cartola GC, um jogo eletrônico fictício de futebol, em que os participantes montam seus times com jogadores da vida real atuantes no Campeonato Brasileiro.



Alunos das praças Raul Heller e Parque Yberê participam da liga chamada “Galera do Aprender e Jogar”, somente com alunos do projeto. Atualmente, ela é composta por 18 alunos jogadores, número que vem aumentando desde o início do campeonato.

### Ligas do Cartola

Além da participação na liga, os alunos interagem por meio das redes sociais digitais, mantendo contato com professor e colegas mesmo em tempos de pandemia. Alguns pais também participam, auxiliando

os filhos na escalação, uma oportunidade de ampliar a interação, envolvendo toda a família na atividade.

\*As atividades presenciais permanecem suspensas devido às medidas de enfrentamento da Covid-19, ainda sem previsão de retorno.

## Sesc São José dos Pinhais firma parceria para Campanha do Agasalho

Na semana passada, a Amapar (Associação dos Magistrados do Paraná) e a AAMA (Associação Ame Mais - Assistência a Mulheres), do município de Piraquara, firmaram parceria com Sesc São José dos Pinhais para a Campanha do Agasalho. As instituições receberam cerca de três mil peças de roupas, que serão repassadas a famílias em vulnerabilidade social.

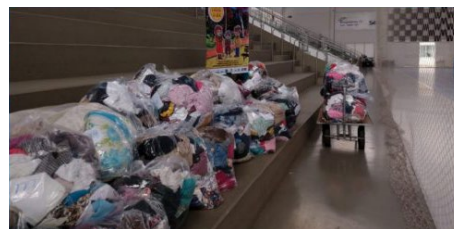

## Onde há calor, há mais vida

Na quinta-feira (20), a Campanha do Agasalho entregou um grande volume de doações de peças infantis ao

projeto Bem Viver, a serem distribuídas à comunidade de Umuarama.



**[Assista ao depoimento da dirigente da instituição Márcia de Souza Lara, em agradecimento pelos doativos.](#)**

## Agosto Azul, no Sesc Apucarana

O Sesc Apucarana realizou na área externa das suas dependências, testes de glicemia e colesterol, no formato Drive Thru, com todos os cuidados que o momento exige.

A ação ocorreu no dia 11 e fez parte da Campanha Agosto Azul, que tem por objetivo incentivar e alertar o público masculino sobre a importância de manter os exames em dia, bem como um estilo de vida mais saudável, principalmente àqueles com mais de 40 anos. Em parceria com o Senac, os testes foram realizados pela enfermeira Ilka e acompanhados pela técnica de Educação em Saúde, Ana Carina. O público atendido foi composto pelos colaboradores da unidade, clientes da AGMF, pais da Educação Infantil e comunidade local.



No período de 17 a 22 a academia do Sesc Apucarana realizou o Desafio Agosto Azul. Os alunos foram desafiados a realizar a maior quantidade possível de um treino pré-estabelecido. O objetivo foi aumentar a fre-

quência semanal dessa população e estimular o comportamento ativo. Aquele que teve maior frequência ganhou uma camiseta e uma mochila.

### Desafio do Agosto Azul

## Cuidados e precaução para atividades fitness em União da Vitória

Conforme o retorno das atividades em academias do Sesc, autorizada em algumas cidades no mês de julho, os clientes das práticas *fitness* passaram a se adaptar em novas normas de segurança e higiene para evitar o contágio da Covid-19. O ambiente, rigoroso no controle com as normas sanitárias, continua acolhedor e com infraestrutura de qualidade para os clientes. Preocupado com a saúde dos alunos, o Sesc reduziu a capacidade das turmas, atendendo atualmente a 93 alunos, nas modalidades de Pilates Solo, Circuito Funcional, Alongamento e Yoga.



## Protocolo para retorno das locações esportivas

O protocolo para retorno das locações esportivas do Sesc passa a contar com três frentes principais: o distanciamento, a adequação dos espaços físicos, além das medidas de limpeza, higiene e conscientização.

### Distanciamento social

Serão proibidos os apertos de mão e comemorações com contato físico, não sendo possível também o compartilhamento de objetos pessoais. Para usar a quadra, é preciso fazer agendamento prévio e apenas poderão permanecer no espaço os clientes do horário e os próximos clientes agendados, não sendo permitida a entrada de plateia. A área de espera foi demarcada de maneira a respeitar a distância mínima de 1,5 metros entre as pessoas.

### Adequação dos espaços físicos

Para fins de controle, foi estabelecida única entrada para os espaços,

onde há uma lista de presença para verificação e checagem de todos clientes. Foram disponibilizados tapetes sanitizantes e álcool em pontos estratégicos. Os bebedouros foram ajustados de maneira a possibilitar apenas o enchimento de garrafas e os vestiários foram interditados para banho e troca de roupa.

### Limpeza, higiene e conscientização

Foi intensificada a limpeza de banheiros, áreas comuns e dos espaços esportivos. Será feita a aferição da temperatura com termômetro sem contato. O uso de máscara é obrigatório desde a entrada na unidade, sendo possível retirá-la durante a prática esportiva apenas onde a legislação local permite. O protocolo e o decreto de liberação estão fixados em locais visíveis aos clientes, e, a eles serão fornecidas também orientações por escrito.



Sempre que houver qualquer divergência entre o protocolo proposto pelo Sesc Paraná e determinações dos decretos municipais, prevalecerá o texto do decreto ou o que for considerado mais seguro para os clientes e colaboradores. Desta forma, garante-se a certeza de oferecer o ambiente mais seguro possível para que, através da prática do esporte, as pessoas possam garantir os benefícios da atividade física para a saúde.

## Sarau Literário em Casa

O Sesc Apucarana adaptou o Sarau Literário para que acontecesse virtualmente. Nas duas últimas semanas, as orientadoras de Letramento, Mariana e Thais Ferreirinha, realizaram atividades relacionadas à arte na formação da identidade, com as turmas do Futuro Online e Futuro no Enem. Os alunos foram convidados a enviar vídeos mostrando seus talentos, habilidades e gostos pessoais.





**SESC CULTURA**

# CONVIDA

**24. agosto**  
**segunda-feira**

- ◆ **10h** LENDA AMAZÔNICA DA COBRA GRANDE COM TAIS SAWAKI (PA)  
Vídeo | Narração de Histórias [LIVRE]
- **16h30** CONVERSA COM A MESTRA KAINGANG IRACEMA GÃ TEH NASCIMENTO (RS)  
Live | Conversas sobre Etnicidades [LIVRE]
- **18h30** DELINEADOR PRETO DE MALAYKA SN (BA) PALHAÇARIA PRETA NORTISTA EM PAUTA DE JEAN PALLADINO E ESTER MONTEIRO DA SILVA (AM)  
Live | Conversações Cênicas [LIVRE]

\*Horário de Brasília

**Sesc**

 [Clique aqui e conheça a programação completa do Sesc ConVida!](#)

## CONEXÃO CMEG Circuito de Lives

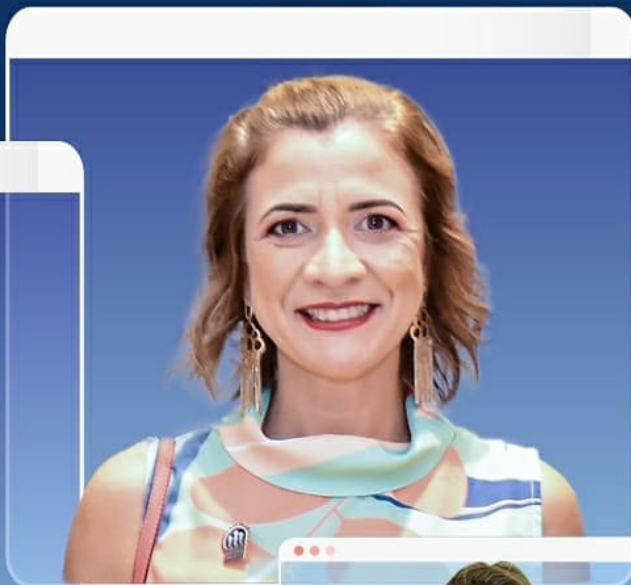

## Sincoval e Câmara da Mulher Empreendedora: um novo olhar para o amanhã

**24 de agosto - 18h**  
no instagram @cmeg\_parana

Com *Orhanes Gava* (Administrador,  
presidente do Sincoval) e *Monica Pires*  
(Empresária, presidente da CMEG Londrina)

**MEDIADORA:**  
**Claudia Colpi**

Coordenadora da  
Câmara da Mulher  
do Paraná