

Desemprego na pandemia continua subindo e chega a 13,7%

Agência Brasil



Nos últimos quatro meses, em que o país passa pela pandemia de covid-19, cerca de 3 milhões de pessoas ficaram sem trabalho. Na quarta semana de julho, a taxa de desocupação chegou a 13,7%, o que corresponde a 12,9 milhões de pessoas. Os dados são da edição semanal da Pesquisa Nacional por Amostra de Domicílio (Pnad) Covid-19, divulgada hoje (14) pelo Instituto Brasileiro de Geografia e Estatística (IBGE). Quando a pesquisa teve início, na primeira semana de maio, eram 9,8 milhões de pessoas desocupadas.

Reforma tributária: governo estuda criação de ‘imposto verde’

G1



O governo federal avalia propor no âmbito da reforma tributária a criação de um imposto “verde” — sobre a emissão de carbono —, informou Vanessa Canado, assessora especial do Ministério da Economia. Os chamados impostos “verdes” ou ambientais são destinados a diminuir as emissões de carbono na atmosfera, com o objetivo de tentar frear o aquecimento global e também podem ajudar na redução do desmatamento — por meio da destinação de parte da arrecadação para fundos com esse propósito.

Congresso promulga MP que regulamenta auxílio a setor cultural

Agência Brasil



O presidente do Congresso Nacional, Davi Alcolumbre, promulgou a Lei nº 14.036/2020, originada da Medida Provisória (MP) nº 986/2020, que define as regras de repasse dos recursos ao setor cultural, conforme previsto pela Lei Aldir Blanc, sancionada em junho. A medida, aprovada em julho pelo Congresso, foi publicada na sexta-feira (14) no Diário Oficial da União. O texto prevê prazo de 120 dias para que estados, municípios e o Distrito Federal repassem os R\$ 3 bilhões de recursos federais destinados a ações emergenciais no setor cultural.

Com pandemia, Brasil tem queda recorde da atividade no 2º trimestre

UOL



A pandemia do novo coronavírus fez a atividade econômica brasileira registrar uma queda recorde no segundo trimestre deste ano. O Índice de Atividade do Banco Central (IBC-Br), divulgado na manhã desta sexta-feira, 14, desabou 10,94% de abril a junho, ante os três meses anteriores. Esta é a maior baixa para um trimestre cheio em toda a série histórica do BC, iniciada em janeiro de 2003. Os dados do BC já levam em conta os ajustes sazonais, o que permite a comparação de um trimestre com os três meses imediatamente anteriores. No primeiro trimestre de 2020, a atividade econômica havia recuado apenas 1,97% em relação ao quarto trimestre de 2019, sendo que o resultado foi puxado pelo mês de março, quando o surto de covid-19 intensificou o isolamento social no Brasil.

Sefa promove webinar com economistas para debater reequilíbrio fiscal

A pandemia do Covid-19 impactou profundamente a economia mundial, com efeitos sentidos em diversos setores econômicos. Se, por um lado, os governos têm atuado de forma a mitigar os efeitos de curto prazo, por outro também é importante discutir como minimizar os efeitos de médio e longo prazos – ou seja, quais serão os desafios que o pós-pandemia irá gerar para a economia.

Com esse objetivo, a Secretaria da Fazenda promove nesta terça-feira (18/08), por meio da Assessoria de Modernização Fazendária e da Escola Fazendária, o webinar Caminhos para o reequilíbrio fiscal, com a participação de renomados economistas. O evento começa às 10h e pode ser acessado pelo Youtube da Sefa (<https://www.youtube.com/sefaparana>).

“A intenção é debater questões econômicas e fiscais relevantes para a retomada da atividade no período pós pandemia”, explica o secretário da Fazenda, Renê Garcia Junior.

Ele será o anfitrião do evento, que contará com as presenças de Felipe Scudeler Salto, diretor-executivo

WEBINAR

CAMINHOS PARA O REEQUILÍBRIO FISCAL

Felipe Scudeler Salto
Diretor-executivo da
Instituição Fiscal
Independente do
Senado Federal

José Roberto Afonso
Professor do programa
de mestrado do IDP

Manoel Carlos de
Castro Pires
Pesquisador do
IBRE-FGV e da UNB

Renê Garcia Junior
Secretário da
Fazenda do Paraná

Mediação: Marc Sousa
Jornalista

18 DE AGOSTO | 10h | www.youtube.com/sefaparana

FAZ
AMF
PARANÁ GOVERNO DO ESTADO

da Instituição Fiscal Independente do Senado Federal (IFI); de Manoel Carlos de Castro Pires, pesquisador do IBRE-FGV e da Universidade de Brasília; e de José Roberto Rodrigues Afonso, professor do programa de mestrado do Instituto Brasileiro de Direito Público (IDP).

O seminário online faz parte de uma série de encontros promovidos pela Secretaria da Fazenda para promover o intercâmbio de ideias sobre as políticas macroeconômicas, visando ampliar o debate de temas relevantes para a retomada da atividade econômica no país.

Congresso Nacional do Comércio adiado para junho de 2021

O 36º Congresso Nacional de Sindicatos Empresariais do Comércio de Bens, Serviços e Turismo (CNSE) foi definitivamente transferido para o

período de 9 a 11 de junho de 2021. As informações necessárias com relação às inscrições, reservas de hotéis e outras podem ser pelo site do Sin-

dicato Regional do Comércio de Bento Gonçalves, promotor do evento.

 [Endereço eletrônico](#)

Sesc Paraná é reconhecido pelo desenvolvimento do Xadrez no Estado

Entre os diversos projetos desenvolvidos pelo Sesc Paraná para o incentivo à prática do Xadrez, destaca-se o o Circuito Sesc de Xadrez, o Torneio Internacional de Xadrez e o Desafio Xaque-Mate, que promovem a modalidade em todo o estado, no país e do exterior. As iniciativas são frutos da parceria entre o Sesc, a Federação de Xadrez do Paraná (FEXPAR), a Prefeitura de Curitiba e o Centro de Excelência em Xadrez.

“O Sesc tem um papel fundamental no desenvolvimento do xadrez em todo o estado, sendo o principal parceiro da Federação. Tenho certeza que isso repercute no restante do país, pois quando viajamos e encontramos colegas de outros estados, eles falam da grande repercussão do Paraná referente ao Xadrez brasileiro. Grande parte disto só é possível graças às ações do Sesc”, destaca o presidente da FEXPAR, Paulo Virgílio Rios.

Paulo enaltece a organização do Sesc nos projetos desenvolvidos ao Xadrez, como um exemplo de instituição comprometida com o fomento da modalidade. “O Circuito Sesc de Xadrez, sucesso em 2019, foi o maior evento em número de participantes, em suas 24 etapas em todo estado. Cerca de 200 participantes em cada etapa movimentaram o Xadrez em todo o Paraná”, referindo-



-se ao circuito voltado para o público infanto-juvenil.

O presidente da Fexpar encerra ao falar da importância e comprometimento do trabalho da equipe Sesc nestes projetos. “Esta parceria envolve muitas pessoas importantes que se engajam, fazendo a diferença para desenvolvimento desse esporte e na vida

dos enxadristas participantes destes eventos. O Sesc e todas as unidades são muito competentes”, afirmou.

O Sesc, por meio da Gerência de Esporte e Lazer, agradece e parabeniça a equipe de trabalho, pelo compromisso de contribuir com a disseminação da prática do Xadrez em todo o estado, com excelência e dedicação.

Hotel Sesc Caiobá reabre hospedagens

Após autorização da Prefeitura de Matinhos para a reabertura de hotéis e pousadas, o Sesc Caiobá retoma suas atividades de reserva para hospedagens. As unidades do Sesc estão retornando gradativamente, conforme os protocolos de saúde, higiene e segurança para a não propagação da Covid-19.

Assim como os colaboradores do hotel, todos os hóspedes são instruídos quanto ao protocolo. Todas as áreas de alimentação, lazer, recepção e governança cumprem com seus devidos procedimentos.

A Recreação foi desafiada a pensar e recriar algumas atividades para os hóspedes. A programação de lazer foi adequada ao respeito dessas exigências, pois neste período, vários espaços de convivência não podem ser utilizados, nem atividades em grupo, como no Espaço Bem-estar, nas salas de jogos, piscinas, Brinquedoteca, ginásio de esportes e playground.



Nesse sentido, a equipe Sesc elaborou um kit recreativo, conforme a idade das crianças, contendo jogos como Stop, Damas, Tangram, desenhos para colorir, entre outros. Um incentivo à criatividade e a fantasia, estimulando as brincadeiras em família. O material é entregue em recipientes

plástico devidamente higienizado para segurança.

O serviço de locação de bicicletas e empréstimo de materiais esportivos e recreativos continuam, para ser utilizados nas áreas externas e na praia durante a semana.

Mesa Brasil Parolin doa mais de 14 toneladas de alimentos pelo Festival Fome de Música

Entre os dias 10 e 12 o Mesa Brasil Parolin repassou 14.481 quilos de produtos de cestas básicas, arrecadados pelo Festival Fome de Música. Os produtos foram entregues a 15 insti-

tuições de Curitiba e Região Metropolitana, beneficiando 6.988 pessoas.

O Festival Fome de Música é um projeto de shows musicais online, em

que o público pode realizar doações de alimentos. Toda contribuição em dinheiro é repassada ao programa Mesa Brasil Sesc.

Sesc Foz do Iguaçu faz Clube de Leitura online

Quatro turmas estão participando do Clube de Leitura online do Sesc Foz do Iguaçu. Os encontros virtuais ocorrem de terça a sexta-feira, em diversos horários. O conteúdo trabalhado visa desenvolver a leitura crítica e a construção de contos colaborativos, a serem apresentados na Sala de Leitura, quando forem retornados os encontros presenciais. Atualmente, o programa conta com duas turmas adultas e duas infantis.



Sesc Apucarana renova convênios para Futuro Integral e Aprender & Jogar

O Sesc Apucarana entregou na prefeitura da cidade, no dia 12 agosto, os ofícios para prorrogação dos convênios dos projetos Futuro Integral na Escola e Aprender & Jogar, para o ano de 2021. Por meio da parceria, serão atendidas quatro turmas de alunos vinculados ao programa Pré-Aprendiz, desenvolvido pela Secretaria Municipal de Indústria e Comércio. O desenvolvimento das atividades ocorrerá no Sesc Apucarana.



Reuniram-se no gabinete do prefeito a gerente executiva do Sesc, Márcia Salete Campos Dallagnol, o analista Ronaldo Romani Ficagno, a

técnica de atividades, Graziela Hai-liott Meireles Navas, o prefeito Sebastião Ferreira Martins Junior e Dorival

Miguel da Silva, representando a Secretaria Municipal de Indústria e Comércio de Apucarana.

Sesc São José dos Pinhais reconhece doações da Copel

Em reconhecimento à participação na campanha do Mesa Brasil, o gerente executivo do Sesc São José dos Pinhais, Márcio Renaldin, com as colaboradoras do SAC daquela unidade, Lisier e Suziane, visitaram a Copel, no dia 12.

A equipe do Sesc foi recebida pelo gerente da Copel, Gastão Sledz. A ele foi entregue um kit de máscaras, canetas e a revista Fecomércio PR, com reportagens que destacam os principais doadores no Paraná.

A Copel, parceira e doadora, recebeu os agradecimentos do Sesc



em um momento de aproximação entre as empresas e prospecção de

novas doações durante a campanha.

Sesc Francisco Beltrão interrompe atividades da oficina de Luthieria

No ano passado foram iniciadas as aulas da oficina de Luthieria no Sesc Francisco Beltrão, durante a semana do Comércio em Movimento, que foram suspensas no mês de março.

Desde então os participantes escolheram o modelo e material do instrumento que seria confeccionado, recebendo a orientação pelos colaboradores do Sesc sobre o manuseio e processo da produção. Os alunos

criaram vários instrumentos utilizando materiais artesanais, com a finalização em casa. Alguns participantes aguardam o retorno das atividades presenciais para finalizar os instrumentos.

Município de Paula Freitas recebe doações da Campanha do Agasalho

Na quinta-feira (13) as representantes do município de Paula Freitas receberam a doação de 2.300 peças da Campanha do Agasalho 2020 pelo Sesc União da Vitória.

Estavam presentes na entrega o gerente do Sesc União da Vitória, Alexandre Otaviano, a técnica de atividades Tatiane Souza, a representante da Secretaria de Assistência Social

de Paula Freitas, Maria Salete Picolo Capeleti, e a assistente social, Viviane Tereske.

Sesc da Esquina abre inscrições para pré-vestibular semiextensivo

Em preparação para o Enem e os principais vestibulares do Paraná, o Sesc da Esquina está com inscrições abertas para o curso pré-vestibular semiextensivo on-line, modalidade que tem duração de seis meses. As vagas são limitadas e estão abertas para trabalhadores do comércio e dependentes, alunos das redes estadual e privada de ensino, que estejam cursando o 2º ou 3º ano do Ensino Médio.

Para realizar a inscrição, os interessados devem comparecer ao Sesc da Esquina munidos da seguinte documentação: documento de identificação com foto do candidato, CPF do candidato, documento de identificação com foto do responsável legal e cópia do comprovante de residência. Não há taxa de matrícula e as apostilas estão inclusas nas mensalidades.

Com taxa de 75% de aprovação em 2019, o pré-vestibular semiextensivo terá início no dia 24 de agosto, com aulas no turno da tarde, das 14h às 17h45, de modo on-line em decorrência das medidas de prevenção ao novo coronavírus. Além das aulas virtuais, o curso também oferece revisões e simulados para complementar a preparação.

Serviço

Sesc da Esquina
Rua Visconde do Rio Branco, 969
Mercês - Curitiba PR
Telefone: (41) 3259-1350

 **Acesse:**
Vagas limitadas



SESC
PRÉ-VESTIBULAR
WWW.SESCPR.COM.BR/CURSINHOPREVESTIBULAR

75% dos alunos aprovados nas melhores universidades do Paraná.

CONQUISTE SUA VAGA COM O PRÉ-VESTIBULAR SESC PARANÁ.

MATRÍCULAS ABERTAS!

R. Visconde do Rio Branco, 969
(41) 3259-1375

Fecomércio PR
Sesc | Senac | IFPD

Sesc

Stefanie - Eng. Civil
#topassando #SescPR

Jessica - Jornalismo
#topassando #SescPR

Gustavo - Letras/Libras
#topassando #SescPR

Webinar gratuito discute desafios da gestão pública

Nesta segunda-feira (17) o CEO da Amana-Key, Oscar Motomura, irá conduzir um webinar gratuito sobre os principais desafios da gestão

pública no cenário pós pandemia. Motomura é especialista em gestão estratégica e liderança. A transmissão será às 17h30, pelo Youtube.



Para acessar a transmissão
CLIQUE AQUI.

Educação Infantil Sesc Portão realiza 4ª edição do Drive Thru Solidário

Na quarta-feira (12) foi realizada a 4ª edição do Drive Thru Solidário no Sesc Portão, em que os alunos recebem atividades para realizar em casa e contribuem com as campanhas de arrecadação do Sesc. Nessa edição houve a participação de 53 famílias, com a coleta de 540 peças de roupa, 104 quilos de alimento e 33 itens de higiene.

Os alunos receberam atividades para estar em contato com a natureza, com textos explicativos sobre como cultivar uma planta e brincar com materiais naturais, como a argila.



Colaboradora do Sesc Portão realiza entrega de materiais para as famílias participantes

Sesc Jacarezinho realiza entregas da Campanha do Agasalho para Terra Indígena Pinhalzinho

Nesta semana passada o Sesc Jacarezinho entregou 1570 peças de roupas à Terra Indígena Pinhalzinho, localizada

no município de Tomazina. A equipe do Sesc foi recebida pelo diretor guarani Jefferson Gabriel Domingues, na Esco-

la Estadual Indígena Yvy Porã. As doações serão destinadas às 60 famílias que moram na comunidade.

CONEXÃO CMEG Circuito de Lives

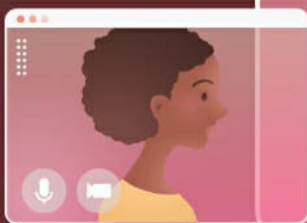
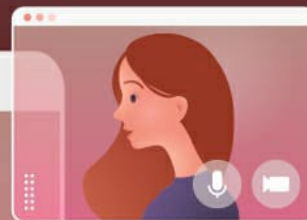

Como se organizar financeira-
mente para o “novo normal”

17 de agosto - 18h
no instagram **@cmeg_parana**

Com Juliana Perão Delgado
Contadora, consultora e coaching.

MEDIADORA:

Claudia Colpi

Coordenadora da
Câmara da Mulher
do Paraná