

Mercado financeiro prevê recuo da economia em 5,95% este ano

Agência Brasil



A previsão do mercado financeiro para a queda da economia brasileira este ano foi ajustada de 6,10% para 5,95%. A estimativa de recuo do Produto Interno Bruto (PIB) – a soma de todos os bens e serviços produzidos no país – está no boletim Focus, publicação divulgada todas as semanas pelo Banco Central (BC), com a projeção para os principais indicadores econômicos. Para o próximo ano, a expectativa é de crescimento de 3,50%, a mesma previsão há oito semanas consecutivas.

Primeira parte da proposta de reforma tributária do governo chega nesta terça ao Congresso

G1



O ministro da Economia, Paulo Guedes, entrega nesta terça-feira (21) ao Congresso a primeira parte da proposta de reforma tributária do governo, conforme havia antecipado na semana passada. A previsão é que o próprio Guedes e o secretário da Receita Federal, José Tostes, compareçam ao Congresso no início da tarde para fazer a entrega da proposta aos presidentes do Senado, Davi Alcolumbre (DEM-AP), e da Câmara, Rodrigo Maia (DEM-RJ).

Governo tem de cortar gastos para financiar desoneração da folha, diz Maia

Folha de S. Paulo



Para o presidente da Câmara, Rodrigo Maia (DEM-RJ), a melhor fonte de financiar a prorrogação da desoneração da folha de pagamento é por meio do corte de despesas do governo. Maia falou antes de sessão para votar projeto que prevê auxílio para agricultores familiares e também do início da discussão do Fundeb (Fundo da Manutenção e Desenvolvimento da Educação Básica e de Valorização dos Profissionais da Educação). Ele defendeu que se discuta o modelo de desoneração e qual a melhor fonte de financiamento para isso.

Pequenas empresas do comércio são as mais afetadas pela crise - e têm recuperação lenta

G1



As pequenas empresas do comércio são as que mais sofreram com a crise provocada pela pandemia de coronavírus. E o pior: o ritmo de recuperação tem sido fraco. Os dados estão em um estudo inédito realizado pelo Instituto Brasileiro de Economia da Fundação Getúlio Vargas (Ibre/FGV) e têm como base a pesquisa da sondagem do comércio realizada mensalmente pela instituição. O levantamento mostra o seguinte em relação ao empresário de pequeno porte: O índice de confiança é o mais baixo; A recuperação da demanda é a mais fraca desde o início da crise; Há mais relatos de dificuldade para conseguir crédito; Quase 40% deles esperam a normalização da economia só em 2021.

Varejo Summit chega ao segundo dia de evento

Realizado pela Transformação Digital, Confederação Nacional do Comércio de Bens, Serviços e Turismo (CNC), o Varejo Summit – maior evento on-line e gratuito sobre varejo na Era Digital – chega ao segundo dia.

Nesta semana, de segunda a sexta-feira, soluções para o varejo e o futuro do setor estarão em foco nas discussões.

Hoje (21) pela manhã, a sócia fun-

dadora da Orgânica Evolução Exponencial, Priscilla Erthal, conversou sobre as características do meio digital, necessidades para o e-commerce e transformação digital. Ela também salientou a necessidade de se ouvir o cliente cada vez mais.

O diretor-superintendente do Sebrae/SP, Wilson Poit, falou sobre o mundo do empreendedor, microcrédito e a importância da inclusão digital.

O evento é dividido em dez temas de transformação, entre eles: e-commerce, marketing e vendas, logística, tecnologia, ferramentas e dados, segurança on-line, governo e associações, serviços financeiros, cases e experiência do cliente.



O evento se estende até sexta-feira (24), das 9h às 18h, e as inscrições seguem abertas AQUI.

Confira a programação de manhã (22):

- **9h às 9h30:** Tendências do futuro, com In Hsieh, cofundador da Innovation
- **9h30 às 10h:** Saiba como está a confiança do varejista em pesquisa novíssima, com Izis Ferreira, economista da CNC
- **10h às 10h30:** Programa de Fidelidade do bem, com Fábio Procópio, CEO da Gooders
- **10h30 às 11h:** Delivery ganha jeitinho brasileiro, com Valdir Barbosa, diretor de Tecnologia e Supply da Domino's Pizza
- **11h às 11h30:** Mais possibilidades com o marketplace, com Rafael Ferreira, gerente de categoria para Marketplace da Amazon
- **13h30 às 14h:** Estreitando a relação com o consumidor, com Fernando Gibotti, CEO da GS Ciência de Consumo



- **14h às 14h30:** Acelerando com soluções, com Herland Zola, diretor do Brand Fiat e Operações Comerciais Brasil da FCA
- **14h30 às 15h:** Marketing e vendas, com Felipe Witt, CMO da Vee
- **15h às 15h30:** E-commerce, com Malte Huffmann, cofundador do Dafi Group
- **15h30 às 16h:** Negócios digitais em ebulição, com Juliana Camargo, head de Marketing e Merchandising do eBay para América Latina
- **16h às 16h30:** Mudando o jeito de provar e aprovar o produto, com Paula Gusmão, CEO do Grupo e-Ótica
- **16h30 às 17h:** Protagonismo no Varejo, com Carlos Busch, vice-presidente da Salesforce
- **17h às 17h30:** Marketplace do tamanho da exigência do cliente, com André Leal, gerente comercial da Zoom e Buscapé
- **17h30 às 18h:** Tecnologia e estratégia para agilidade das encomendas, com Bruno Noale, vice-presidente Comercial e de Operações da Mandaê



LIVE  **no**  **zoom**

Apresentação das oportunidades e atrativos do Turismo Religioso do Paraná

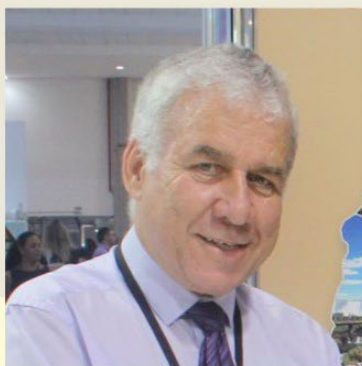

**Professor
Jacó Gimennes**

Diretor adjunto ABAV-PR
para o Interior,
representante da ABAV no
GT do Turismo Religioso



Pedro Kempe

Conselho Deliberativo
ABAV-PR, representante da
ABAV no GT do Turismo
Religioso

21
julho
15h
Duração:
50min.

Apoio:  **ABAV-PR**

A ABAV-PR convida operadores de turismo rodoviários e receptivos que operam o Paraná para acompanhar as oportunidades e ouvir as possibilidades de roteiros que podem ser trabalhados no Estado. A transmissão da live será hoje (21), às 15h, pelo Zoom.

 [Acompanhe pelo link](#)

Sesc Paranaguá faz entregas da Campanha do Agasalho

Instituições sociais de Paranaguá e Antonina receberam 4.429 peças de roupas e cobertores arrecadados pela Campanha do Agasalho. Quem fez a entrega foi o Sesc Paranaguá, na semana passada.

As famílias atendidas foram aquelas afetadas pelo ciclone bomba, que atingiu algumas áreas do litoral do estado. Em Antonina, as instituições receptoras foram a Associação de Moradores do Bairro Batel e a Provopar; e em Paranaguá, o Centro de Pastoral Luis Palazzolo e a Mitra Diocesana de Paranaguá (Comunidade do Carmo).



Sesc Estação Saudade destina doações da Campanha do Agasalho

O Sesc Estação Saudade realizou o repasse das doações da Campanha do Agasalho para duas instituições assistenciais de Ponta Grossa. No total foram entregues 891 peças. As instituições beneficiadas foram a Associação de Promoção à Menina (APAM), que presta atendimento a crianças e adolescentes da região, e Cáritas Diocesana de Ponta Grossa, instituição que auxilia famílias em situação de vulnerabilidade, imigrantes e idosos.

Colaboradores do Sesc realizam entrega de doações da Campanha do Agasalho



Idosos retornam à Academia do Sesc Medianeira

Na última terça-feira (15) foi publicado pela prefeitura de Medianeira o decreto municipal 217/2020, que autoriza a reabertura dos estabelecimentos comerciais da cidade. Com o decreto, a Academia do Sesc do município retomou as atividades, com o atendimento aos idosos das 8h às 10h30.

Idosos retomam as atividades físicas com a orientação de profissional da Academia do Sesc Medianeira



Sesc Foz do Iguaçu distribui máscaras no comércio

Máscaras confeccionadas pela equipe de colaboradores do Sesc Foz do Iguaçu foram distribuídas ao comércio local, de 13 a 17 de julho. O gerente executivo da unidade, Osieleide Souza e Silva, visitou empresários e gestores para realizar as entregas.

A doação de máscaras de tecido demonstra a solidariedade do Sistema Fecomércio com as empresas filiadas e reforça os vínculos entre a instituição e os empresários do comércio, por meio do cuidado com a saúde.

Os empresários e gestores do comércio de Foz do Iguaçu demonstraram gratidão pela atitude. A ação solidária foi compartilhada por meio de posts nas redes sociais digitais das empresas e nos perfis pessoais dos empresários.



100 Rosas para Clarice



Seguem os encontros virtuais do projeto 100 Rosas Para Clarice. Todas as quintas-feiras, das 13h45 às 15h, o Sesc Paço da Liberdade promove leituras e debates sobre textos publicados pela autora, em homenagem ao centenário que ela completaria em 2020. O projeto iniciou de forma pre-

sencial em fevereiro deste ano e foi adaptado para a modalidade online, por conta da pandemia. Estão participando dos encontros pessoas previamente inscritas.

Clarice Lispector, além de escritora, também foi jornalista. Ela nas-

ceu em 10 de dezembro de 1920, na Ucrânia. Autora de romances, contos e ensaios, foi considerada uma das autoras brasileiras mais importantes do século XX. Faleceu no dia 9 de dezembro de 1977, na véspera de completar 57 anos.

O Sesc PR leva até você uma tarde muito animada!

Vem aí

25/07

sábado

Baile Julino

'LIVE'

15H às 16h30

MUSICAL TONY & MATHIAS



www.youtube.com/sescpr



www.facebook.com/sescpr

Prepare a pipoca, o pinhão e arraste os móveis. Vai ter coreografia e muita animação!

EDUCAÇÃO

Webinar

AVALIAÇÃO DIAGNÓSTICA

Ações de acompanhamento dos
percursos de aprendizagem

Palestrante



21/7
14h30

(horário de Brasília)

**CLAUDIA
FERNANDES**

Professora da UNIRIO

LUCAS L. CRUZ

Analista de educação do
Departamento Nacional do Sesc

GILVANIA PORTO

Analista de educação do
Departamento Nacional do Sesc

Mediação

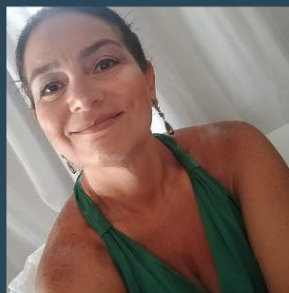

Ao vivo em

 **YouTube/SescBrasil**

Sesc